



Stredná odborná škola gastronómie a hotelových služieb Farského 9, 851 01 Bratislava

Bratislavský samosprávny kraj
Mgr. Adriana Hatalová
odd. správy majetku
Sabinovská 16
P.O.BOX 106
820 05 Bratislava

Naša značka: 1447/2014

Bratislava 7.10.2014

Vec: Zdôvodnenie neaktuálnosti prebytočného majetku objektu Harmincova 1

Rozhodnutím Zastupiteľstva BSK z apríla 2008 za vedenia predsedu p. Vladimíra Bajana došlo k zrušeniu Združenej strednej školy potravinárskej, Harmincova 1 a následne bol tento objekt daný pod správu nástupníckej organizácie Strednej odbornej školy, Farského 9 v Bratislave. Zároveň bol tento objekt posúdený ako prebytočný majetok a postupne boli vyhlásené viaceré verejno-obchodné súťaže, ktoré však neboli úspešné. Ďalšie snahy smerovali k eventuálnemu prenájmu priestorov, boli vykonané viaceré poslanecké prieskumy za účelom hľadania vhodného využitia objektu. Aj tieto však boli neúspešné. Záujemcov podľa zistení odrádzala nielen vysoká znalecká hodnota objektu, cca 2 mil. €, ale hlavne potreba veľkých investícií do rekonštrukcie. Keďže SOŠ, Farského 9 v Bratislave ako správca niesla a nesie celú ekonomickú ťarchu, pristúpili sme k využívaniu dielenských priestorov pre prípravu žiakov v učebných odboroch pekář, cukrář. Postupne sa vytvorili štandardné podmienky pre praktickú prípravu a zároveň s ohľadom na zvyšujúci sa záujem o štúdium v SOŠ, Farského 9 sme pristúpili aj k čiastočnej úprave učebňových kapacít s cieľom zabezpečovať aj teoreticko-odbornú prípravu vzhľadom k už nedostatočnej kapacite v priestoroch na Farského 9 s predpokladom, že k 1.09.2015 už bude škola nútená využívať v plnom rozsahu aj učebňové priestory.

Z uvedených dôvodov okrem nárastu počtu žiakov, ako aj efektívneho narábania s finančnými prostriedkami sme požiadali župana BSK Ing. Pavla Freša o schválenie Elokovaného pracoviska, Harmincova 1, Bratislava, ako súčasť SOŠ, Farského 9. Tento návrh Ministerstvo školstva, vedy, výskumu a športu SR rozhodnutím č. 2013 11689/34971:2-923 zo dňa 26.07.2013 potvrdilo. Následne župan BSK Ing. Pavol Frešo vydal dodatok č. 5 k Zriaďovacej listine, ktorým sa doplnila Zriaďovacia listina SOŠ, Farského 9 o Elokované pracovisko, Harmincova 1, ako jej súčasť.

Toto rozhodnutie toho času považujeme za mimoriadne dôležité a múdre rozhodnutie s ohľadom na skutočnosť, že v roku 2013 bolo po predchádzajúcom schválení v orgánoch SPPK jednomyseľne schválené Zastupiteľstvom BSK Centrum odborného vzdelávania a prípravy pre potravinárstvo (COVaP).

Jedným z kritérií pre fungovanie Centra je aj možnosť poskytnutia ubytovania a práve v tomto objekte je to možné zabezpečiť. Ďalšie prevádzkovanie Elokovaného pracoviska na Harmincovej 1 podčiarkuje možnosť vykonania rozsiahlej rekonštrukcie objektu z prostriedkov EÚ, určených na rozvoj COVaP. Podotýkame, že tieto prostriedky sú už podľa informácií alokované a t.č. sme už predložili na odbor stratégie, územného rozvoja a riadenia projektov BSK zadávacie parametre pre verejné obstarávanie. Čerpanie pomerne značných prostriedkov na rekonštrukciu objektu, ale osobitne na najmodernejšie strojno-technologické zariadenia pre prípravu žiakov, ako aj pre oblasť celoživotného vzdelávania umožní vytvorenie excelentného centra, ktoré bude porovnateľné s podmienkami vyspelého školstva v krajinách EÚ, ale už žiaľ i v porovnaní s niektorými školami v SR.

Poznamenávame, že do toho času SOŠ, Farského 9 v Bratislave nebola dofinancovaná z prostriedkov rozpočtu Bratislavského samosprávneho kraja.

Na základe vyššie uvedeného odporúčame Zastupiteľstvu BSK zrušiť pôvodné rozhodnutie z roku 2008 o prebytočnosti majetku Harmincova 1 a ponechať tento objekt ako súčasť SOŠ gastronómie a hotelových služieb, Farského 9, Bratislava a Centra odborného vzdelávania a prípravy pre oblasť potravinárstvo.

S pozdravom

STREDNÁ ODBORNÁ ŠKOLA
gastronómie a hotelových služieb
FARSKÉHO 9, 851 01 Bratislava
IČO: 17054281

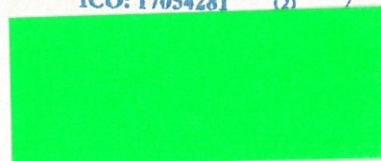

PaedDr. Jozef H o r á k
riaditeľ školy

na vedomie:
Ing. Roman Csabay, riaditeľ OŠMaŠ



Bratislavský
samosprávny
kraj

102451/2013 - SKO/3

Bratislava 09. 09. 2013

Dodatok č. 5 k zriaďovacej listine

Zriaďovateľ Bratislavský samosprávny kraj, Sabinovská 16, Bratislava, IČO 36063606 v súlade s § 22 zákona č. 596/2003 Z. z. o štátnej správe v školstve a školskej samospráve a o zmene a doplnení niektorých zákonov v znení neskorších predpisov

doplňa

zriaďovaciu listinu Strednej odbornej školy, Farského 9, Bratislava, IČO 17054281 vydanú Bratislavským samosprávnym krajom dňa 3. novembra 2004 pod číslom OŠK-3590/12509-2/2004 v znení dodatku č. 1 k zriaďovacej listine zo dňa 10. novembra 2008 číslo 103906/2008-SKO/11, dodatku č. 2 zo dňa 17. júla 2009 číslo 100687/2009-SKO/10, dodatku č. 3 zo dňa 30. 10. 2012 číslo 102018/2012 - SKO/1 a dodatku č. 4 zo dňa 15. 05. 2013 číslo 102451/2013-SKO/2 nasledovne:

Na základe potvrdenia Ministerstva školstva, vedy, výskumu a športu SR č. 2013 11689/34971:2-923 zo dňa 26. 07. 2013 sa súčasťou Strednej odbornej školy, Farského 9, Bratislava stáva Elokované pracovisko, Harmincova 1, Bratislava, ktoré začalo svoju činnosť 01. 01. 2009.

Štatutárnym orgánom školy je riaditeľ, ktorý je oprávnený konať v mene organizácie.

Ostatné body zriaďovacej listiny číslo OŠK-3590/12509-2/2004 zo dňa 3. novembra 2004 v znení jej dodatkov č. 1 až 4 ostávajú nezmenené.

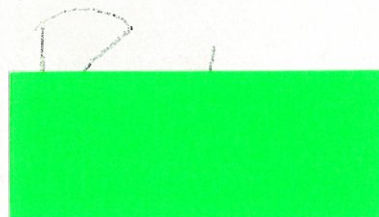

Ing. Pavol Frešo
predseda

Zastupiteľstvo Bratislavského samosprávneho kraja



UZNESENIE

Správa o predaji prebytočného majetku BSK a určenie prebytočného majetku BSK

UZNESENIE č. 62 / 2010

zo dňa 01. 10. 2010

Zastupiteľstvo Bratislavského samosprávneho kraja po prerokovaní materiálu

A. b e r i e n a v e d o m i e

správu o predaji prebytočného majetku

B. r o z h o d l o

o prebytočnosti nasledovných nehnuteľností :

B.1/ areál – pozemky a stavby na Starej Vajnorskej ceste, v Bratislave

- stavby s. č. 1899 situovanej na parcele č. 17063/18
v 581/909 podiele, vedenej na LV č. 4024
- stavby s. č. 1899 situovanej na parcele č. 17063/21 – dielne
na parcele č. 17063/10 - pomocné prevádzky
v 4029/10000 podiele, vedenej na LV č. 2921
- stavby s. č. 11725 situovanej na parcele č. 17063/11 – športová hala
vedenej na LV č. 4196
- parcely č. 17063/11 zastavané plochy a nádvoria o rozlohe 936 m²
- parcely č. 17063/17 zastavané plochy a nádvoria o rozlohe 687 m²
- parcely č. 17063/18 zastavané plochy a nádvoria o rozlohe 606 m²
- parcely č. 17063/21 zastavané plochy a nádvoria o rozlohe 602 m²
- parcely č. 17063/22 zastavané plochy a nádvoria o rozlohe 4374 m²
- parcely č. 17063/33 zastavané plochy a nádvoria o rozlohe 1953 m²
- parcely č. 17063/34 zastavané plochy a nádvoria o rozlohe 61 m²
- parcely č. 17063/19 zastavané plochy a nádvoria o rozlohe 948 m²

vedených na LV č. 2056

nachádzajúcich sa v katastrálnom území Nové Mesto

B.2/ areál bývalej SOŠ lesníckej Modra – Harmónia - zapísaný na LV č. 503, k. ú. Modra, okres Pezinok, obec Modra

- parcely č. 5201/1 zastavané plochy a nádvoria o rozlohe 893 m²
- parcely č. 5201/2 zastavané plochy a nádvoria o rozlohe 111 m²
- parcely č. 5201/3 zastavané plochy a nádvoria o rozlohe 654 m²
- parcely č. 5202 zastavané plochy a nádvoria o rozlohe 405 m²
- parcely č. 5203/1 zastavané plochy a nádvoria o rozlohe 20704 m²
- parcely č. 5203/2 zastavané plochy a nádvoria o rozlohe 112 m²
- parcely č. 5203/3 zastavané plochy a nádvoria o rozlohe 42 m²
- parcely č. 5203/4 zastavané plochy a nádvoria o rozlohe 797 m²
- parcely č. 5203/5 zastavané plochy a nádvoria o rozlohe 248 m²
- parcely č. 5206/1 zastavané plochy a nádvoria o rozlohe 1675 m²
- parcely č. 5219 zastavané plochy a nádvoria o rozlohe 277 m²
- parcely č. 5220/2 zastavané plochy a nádvoria o rozlohe 334 m² stavby – zapísané v katastri nehnuteľností
- súp. č. 1912 – na parcele č. 5201/1, prevádzková budova
- súp. č. 1912 – na parcele č. 5201/2, prevádzková budova
- súp. č. 1912 – na parcele č. 5201/3, prevádzková budova
- súp. č. 1913 – na parcele č. 5202, prevádzková budova
- súp. č. 3194 – na parcele č. 5206/1, druh stavby 720
- súp. č. 3609 – na parcele č. 5203/5, kotoľňa

B.3/ kaštieľ vo Veľkom Bieli, v k. ú. Veľký Biel, okres Senec, obec Veľký Biel, evidovanom na

- **LV č. 702**, kaštieľ, súp. č. 508, postavený na parcele č. 306 – národná kultúrna pamiatka
- **LV č. 702**, parc. č. 306 o výmere 15 617 m², zastavané plochy a nádvoria – národná kultúrna pamiatka
- **LV . 1408**, parc. č. 313/2 o výmere 553 m², vodné plochy – národná kultúrna pamiatka
- **LV č. 1396**, parc. č. 305/3, o výmere 17 106 m², orná pôda – národná kultúrna pamiatka

B.4/ areál v Plaveckom Podhradí

zapísaný na LV č. 1042, k. ú. Plavecké Podhradie, okres Malacky

- parcely č. 1467/1 zastavané plochy o rozlohe 2367 m²
- parcely č. 1467/2 zastavané plochy o rozlohe 458 m²
- parcely č. 1467/3 zastavané plochy o rozlohe 518 m²
- parcely č. 1467/4 zastavané plochy o rozlohe 100 m²
- parcely č. 1467/5 zastavané plochy o rozlohe 51 m²
- parcely č. 1476/1 zastavané plochy o rozlohe 22233 m²
- parcely č. 1476/2 zastavané plochy o rozlohe 24416 m²
- parcely č. 1476/11 zastavané plochy o rozlohe 2375 m²
- parcely č. 1476/20 zastavané plochy o rozlohe 1949 m²
- parcely č. 1476/21 zastavané plochy o rozlohe 291 m²
- parcely č. 1476/22 zastavané plochy o rozlohe 361 m²
- parcely č. 1476/23 zastavané plochy o rozlohe 18 m²
- parcely č. 1476/24 zastavané plochy o rozlohe 7 m²
- parcely č. 1476/25 zastavané plochy o rozlohe 86 m²

- parcely č. 1476/26 zastavané plochy o rozlohe 74 m²
- parcely č. 1476/27 zastavané plochy o rozlohe 452 m²
- parcely č. 1476/28 zastavané plochy o rozlohe 87 m²
- parcely č. 1476/29 zastavané plochy o rozlohe 4241 m²
- parcely č. 1476/30 zastavané plochy o rozlohe 33 m²
- parcely č. 1476/31 zastavané plochy o rozlohe 109 m²
- parcely č. 1476/32 zastavané plochy o rozlohe 434 m²
- parcely č. 1476/33 zastavané plochy o rozlohe 814 m²
- parcely č. 1476/34 zastavané plochy o rozlohe 58 m²
- parcely č. 1476/35 zastavané plochy o rozlohe 1827 m²
- parcely č. 1476/36 zastavané plochy o rozlohe 1372 m²
- parcely č. 1476/37 zastavané plochy o rozlohe 799 m²
- parcely č. 1476/38 zastavané plochy o rozlohe 325 m²
- parcely č. 1476/39 zastavané plochy o rozlohe 324 m²
- parcely č. 1476/40 zastavané plochy o rozlohe 324 m²
- parcely č. 1476/41 zastavané plochy o rozlohe 329 m²
- parcely č. 1476/42 zastavané plochy o rozlohe 326 m²
- parcely č. 1476/43 zastavané plochy o rozlohe 330 m²
- parcely č. 1476/44 zastavané plochy o rozlohe 335 m²
- parcely č. 1476/45 zastavané plochy o rozlohe 404 m²
- parcely č. 1476/46 zastavané plochy o rozlohe 339 m²
- parcely č. 1476/47 zastavané plochy o rozlohe 558 m²
- parcely č. 1476/48 zastavané plochy o rozlohe 103 m²
- parcely č. 1476/49 zastavané plochy o rozlohe 1760 m²
- parcely č. 1476/50 zastavané plochy o rozlohe 434 m²
- stavby s. č. 292 situovanej na parcele č. 1476/21 – sklad
- stavby s. č. 293 situovanej na parcele č. 1476/25 – administratívna budova
- stavby s. č. 293 situovanej na parcele č. 1476/26 – administratívna budova
- stavby s. č. 293 situovanej na parcele č. 1476/27 – administratívna budova
- stavby s. č. 294 situovanej na parcele č. 1476/28 – drevený sklad
- stavby s. č. 295 situovanej na parcele č. 1476/31 – administratívna budova
- stavby s. č. 295 situovanej na parcele č. 1476/32 – administratívna budova
- stavby s. č. 296 situovanej na parcele č. 1476/33 – sklad
- stavby s. č. 297 situovanej na parcele č. 1476/37 – hala
- stavby s. č. 298 situovanej na parcele č. 1476/48 – drevený sklad
- stavby s. č. 299 situovanej na parcele č. 1476/50 – sklad

katastrálne územie Plavecké Podhradie obci Plavecké Podhradie

B.5/ areál bývalej ZŠŠ potravinárskej - Harmincova 1, Bratislava

nehnuteľnosti vedené na LV č. 3794

- stavby s. č. 3152 situovanej na parcele č. 2435/9 – účelová stavba
- stavby s. č. 3152 situovanej na parcele č. 2435/19 – účelová stavba
- stavby s. č. 3152 situovanej na parcele č. 2435/35 – prístavba
- stavby s. č. 5168 situovanej na parcele č. 2435/36 – garáže
- parcely č. 2435/9 zastavané plochy a nádvoria o výmere 227 m²
- parcely č. 2435/19 zastavané plochy a nádvoria o výmere 1149 m²
- parcely č. 2435/28 ostatné plochy o výmere 202 m²
- parcely č. 2435/35 zastavané plochy a nádvoria o výmere 136 m²

- parcely č. 2435/36 zastavané plochy a nádvoria o výmere 113 m²
- parcely č. 2435/38 zastavané plochy a nádvoria o výmere 159 m²

nachádzajúce sa v katastrálnom území Bratislava - Dúbravka

B.6/ budova bývalej SOŠ podnikania, Znievska 2 a 4, Bratislava

nehnutelnosti vedené na LV č. 3302

- stavby s. č. 3115 situovanej na parcele č. 1934 – Znievska 2, školská budova
- stavby s. č. 3235 situovanej na parcele č. 1948 - Znievska 4, školská budova

nachádzajúce sa v katastrálnom území Bratislava - Petržalka

B.7/ budova kotolne s.č. 399 , Bratislava Trnávka

nehnutelnosť vedená na LV č. 2863

- stavba s. č. 399 situovaná na parcele č. 16918/1 – kotolňa

nachádzajúca sa v katastrálnom území Bratislava - Trnávka m. č. Ružinov

B.8/ dielne bývalého SOU stavebného, k. ú. Nivy

- stavba s. č. 4651 situovaná na parcele č. 15430/7 – **bez pozemkov**
/hala využívaná ako sklad/
- stavba s. č. 4652 situovaná na parcele č. 15430/6 – **bez pozemkov**
/montovaná ubytovňa/

katastrálne územie Nivy, evidované na LV č. 2093, okres Bratislava II, obec – BA – m. č. Ružinov

C. s c h v a ľ u j e

C.1. predaj prebytočného majetku uvedeného v časti B. formou obchodnej verejnej súťaže

C.2. záväzné kritérium pre vyhodnotenie ponúk - cena

D. u k l a d á

riaditeľovi Úradu Bratislavského samosprávneho kraja:

D.1.

Zverejniť zámer predaja majetku samosprávneho kraja na úradnej tabuli, internetovej stránke a v regionálnej tlači, spolu s uvedením podmienok obchodnej verejnej súťaže.

D.2.

Vyhlasiť obchodnú verejnú súťaž v súlade so Zásadami hospodárenia a nakladania s majetkom samosprávneho kraja, v nadväznosti na ustanovenia zákona č. 446/2001 Z. z. o majetku vyšších územných celkov, a z. č. 513/1991 Z. z. Obchodného zákonníka.

D.3

V spolupráci so zvolenou komisiou na vyhodnotenie obchodných verejných súťaží (komisia schválená Uznesením č. 34/2010 zo dňa 11.6.2010, podľa bodu D) predložiť Zastupiteľstvu BSK po vykonaní obchodnej verejnej súťaže návrh na predaj nehnuteľného majetku.

E. odvoláva

Ing. Júliusa Papána - člen komisie na vyhodnotenie obchodných verejných súťaží.

F. volí

JUDr. Matúša Šaraya za člen komisie na vyhodnotenie obchodných verejných súťaží.

Bratislava dňa 11. 10. 2010

Ing. Zuzana Schwartzová, v.r.
overovateľka

RNDr. Anna Zemanová, v.r.
overovateľka

MUDr. František Stano, v.r.
overovateľ

Ing. Pavol FREŠO, v.r.
predseda
Bratislavského samosprávneho kraja

Úrad geodézie, kartografie a katastra Slovenskej republiky
VÝPIS Z KATASTRA NEHNUTEĽNOSTÍ

Okres: Bratislava IV

Obec: BA-m.č. DÚBRAVKA

Katastrálne územie: Dúbravka

Vytvorené cez katastrálny portál

Dátum vyhotovenia 30.09.2014

Čas vyhotovenia: 10:09:42

VÝPIS Z LISTU VLASTNÍCTVA č. 3794

ČASŤ A: MAJETKOVÁ PODSTATA

PARCELY registra "C" evidované na katastrálnej mape

Parcelné číslo	Výmera v m2	Druh pozemku	Spôsob využ. p.	Umiest. pozemku	Právny vzťah	Druh ch.n.
1091	3619	Zastavané plochy a nádvoria	16	1		
1092/ 1	12520	Zastavané plochy a nádvoria	18	1		
1092/ 3	442	Zastavané plochy a nádvoria	16	1		
1093	12879	Ostatné plochy	30	1		
1274	540	Zastavané plochy a nádvoria	16	1		
1275	1618	Ostatné plochy	30	1		
2435/ 9	227	Zastavané plochy a nádvoria	16	1		
2435/ 19	1149	Zastavané plochy a nádvoria	16	1		
2435/ 28	202	Ostatné plochy	37	1		
2435/ 35	136	Zastavané plochy a nádvoria	16	1		
2435/ 36	113	Zastavané plochy a nádvoria	16	1		
2435/ 38	159	Zastavané plochy a nádvoria	25	1		
2738/ 5	6	Zastavané plochy a nádvoria	16	1		
2740	937	Zastavané plochy a nádvoria	16	1		
2741	1319	Zastavané plochy a nádvoria	18	1		
2742	892	Zastavané plochy a nádvoria	16	1		
2743	1787	Zastavané plochy a nádvoria	18	1		
2841	989	Zastavané plochy a nádvoria	16	1		
2842	2699	Zastavané plochy a nádvoria	18	1		
3424	470	Zastavané plochy a nádvoria	17	1		
3425/ 2	2688	Zastavané plochy a nádvoria	16	1		
3426/ 2	4525	Ostatné plochy	37	1		
3427	29	Zastavané plochy a nádvoria	17	1		
3428/ 2	2762	Ostatné plochy	37	1		
3428/ 3	119	Ostatné plochy	37	1		

Legenda:

Spôsob využívania pozemku:

30 - Pozemok, na ktorom je ihrisko, štadión, kúpalisko, športová dráha, autokemp, táborisko a iné

25 - Pozemok, na ktorom je postavená ostatná inžinierska stavba a jej súčasť

37 - Pozemok, na ktorom sú skaly, svahy, rokliny, výmole, vysoké medze s krovím alebo kamením a iné plochy, ktoré neposkytujú trvalý úžitok

18 - Pozemok, na ktorom je dvor

16 - Pozemok, na ktorom je postavená nebytová budova označená súpisným číslom

PARCELY registra "C" evidované na katastrálnej mape

Parcelné číslo Výmera v m2 Druh pozemku

Spôsob využ. p. Umiest. pozemku Právny vzťah Druh ch.n.

17 - Pozemok, na ktorom je postavená budova bez označenia súpisným číslom

Umiestnenie pozemku:

1 - Pozemok je umiestnený v zastavanom území obce

Stavby

Súpisné číslo	na parcele číslo	Druh stavby	Popis stavby	Druh ch.n.	Umiest. stavby
1162	2738/ 5	12	Lipského 13		1
1162	2740	12	Lipského 13		1
1162	2742	12	Lipského 13		1
1168	2748/ 1	11	ZDŠ Bullova 2		1
Právny vzťah k parcele na ktorej leží stavba 1168 nie je evidovaný na liste vlastníctva.					
1168	2748/ 2	11	ZDŠ Bullova 2		1
Právny vzťah k parcele na ktorej leží stavba 1168 nie je evidovaný na liste vlastníctva.					
1168	2748/ 3	11	ZDŠ Bullova 2		1
Právny vzťah k parcele na ktorej leží stavba 1168 nie je evidovaný na liste vlastníctva.					
1168	2748/ 4	11	ZDŠ Bullova 2		1
Právny vzťah k parcele na ktorej leží stavba 1168 je evidovaný na liste vlastníctva číslo 847.					
1168	2748/ 5	11	ZDŠ Bullova 2		1
Právny vzťah k parcele na ktorej leží stavba 1168 je evidovaný na liste vlastníctva číslo 847.					
1194	2772	12	Zariadenie soc. sl.		1
Právny vzťah k parcele na ktorej leží stavba 1194 je evidovaný na liste vlastníctva číslo 847.					
1805	2841	12	San.Bošaniho 2		1
1848	2243	12	San.Kudláková 7		1
Právny vzťah k parcele na ktorej leží stavba 1848 nie je evidovaný na liste vlastníctva.					
1935	1091	11	SPŠE-K.Adlera		1
1935	1092/ 3	11	SPŠE-K.Adlera		1
1944	1274	20	San.M.Sýk.Fedáková 5		1
2141	3424	20	stavba		1
2141	3425/ 2	20	stavba		1
3152	2435/ 9	20	účelová stavba		1
3152	2435/ 19	20	účelová stavba		1
3152	2435/ 35	20	prístavba		1
5168	2435/ 36	7	garáže		1

Legenda:

Druh stavby:

11 - Budova pre školstvo, na vzdelávanie a výskum

12 - Budova zdravotníckeho a sociálneho zariadenia

7 - Samostatne stojaca garáž

20 - Iná budova

Kód umiestnenia stavby:

1 - Stavba postavaná na zemskom povrchu

ČASŤ B: VLASTNÍCI A INÉ OPRÁVNENÉ OSOBY

Por. číslo Priezvisko, meno (názov), rodné priezvisko, dátum narodenia, rodné číslo (IČO) a Spoluvlastnícky podiel
miesto trvalého pobytu (sídlo) vlastníka

Účastník právneho vzťahu:

Vlastník

1 Bratislavský samosprávny kraj, Sabinovská 16, Bratislava, PSČ 820 05,
SR

1 / 1

IČO :

Tituly nadobudnutia LV:

Žiadosť č.4793/2002 z 12.12.2002-delimitačný protokol z 14.8.2002 - Vz 2247/03.

Žiadosť č.4793/2002 z 12.12.2002-delimitačný protokol z 14.8.2002 - Vz 2362/03.

Žiadosť č.4793/2002 z 9.12.2002-delimitačný protokol z 9.8.2002 - Vz 2819/03.

Žiadosť č.4793/2002 z 9.12.2002-delimitačný protokol z 14.8.2002 - Vz 2821/03.

Žiadosť č.2060/2003 z 17.3.2003

- delimitačný protokol zo dňa 17.3.2003 - Vz 2847/03

Žiadosť č. ORGSM 76/2004-3 zo dňa 26.1.2004 o zápis delimitačného protokolu zo dňa 29.1.2004 - Vz 1236/04

Žiadosť o zápis č.5287/2003 zo dňa 10.7.2003 - Vz 1355/04,Vz 1356/04

Žiadosť o zápis č. ORGSM 76/53/2004; delimitačný protokol zo dňa 6.9.2004; GP č.571/04

ČASŤ C: ŤARCHY

Bez zápisu.

Iné údaje:

Žiadosť o zápis zmeny adresy sídla
Zápis GP č.100/2008

Poznámka:

Bez zápisu.

Úrad geodézie, kartografie a katastra Slovenskej republiky

Informatívna kópia z mapy

Vytvorené cez katastrálny portál

Okres: Bratislava IV
Obec: BA-m.č. DÚBRAVKA
Katastrálne územie: Dúbravka

30. septembra 2014 10:52

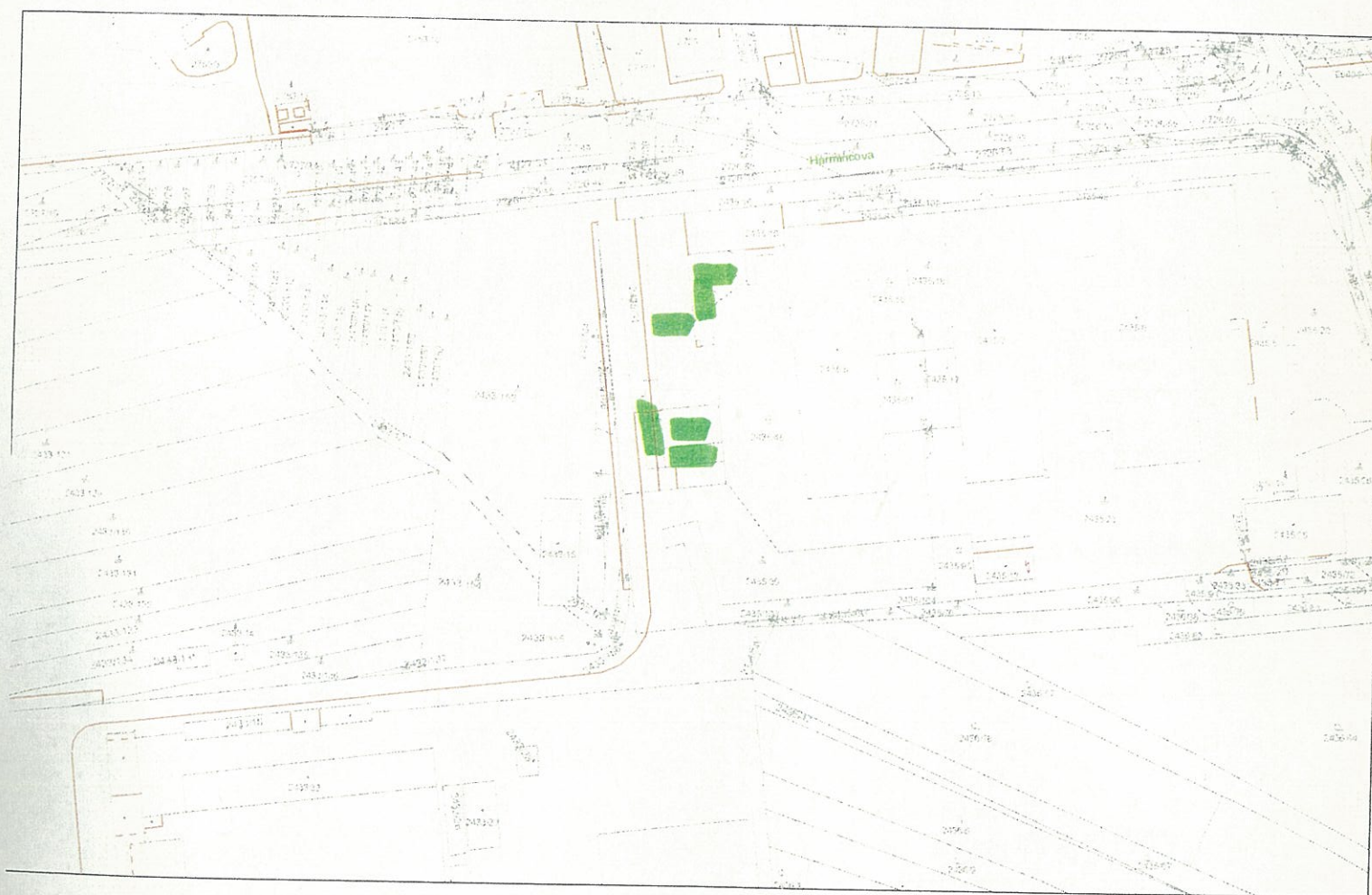

SCALE 1 : 2 146

