



Spoplatnené v zmysle zákona
 NR SR č. 145/1995 Z. z.
 o správnych poplatkoch **8**

Geometrický plán je podkladom na právne úkony, keď údaje doterajšieho stavu výkazu výmer sú zhodné s údajmi platných výpisov z katastra nehnuteľností.

Vyhoviteľ GEOMAP2 s.r.o. Borekova 54 821 06 Bratislava 214 tel.: 02/45640127, fax: 02/45640128 IČO: 47 826 631 e-mail: geomap@mail.t-com.sk		Kraj Bratislavský kraj	Okres Senec	Obec Chorvátsky Grob
		Kat. územie Chorvátsky Grob	Číslo plánu 1552/19	Mapový list č. ZS XVIII-21-18
		GEOMETRICKÝ PLÁN na <i>oddelenie pozemkov pre účel zriadenia nájomnej zmluvy pre výstavbu cyklochodníka nové p.č. 1583/5-:/10</i>		
Vyhovitol		Autorizačne overil		Úradne overil Ing. Peter Urcikán
Dňa: 14.10.2019	Meno: Ing. Norbert Czikhardt	Dňa: 14.10.2019	Meno: Ing. Norbert Czikhardt	Dňa: - 4 - 11 - 2019
Nové hranice boli v prírode označené neboli označené		Náležitostami a presnosťou zodpovedá predpisom		Číslo: GI- 2072/19
Záznam podrobného merania (meračský náčrt) č. 4207		 Pečiatka a podpis		Úradne overené podľa §9 zákona NR SR č.215/95 Z.z. o geodézii a kartografii
Súradnice bodov označených číslami a ostatné meračské údaje sú uložené vo všeobecnej dokumentácii				 Pečiatka a podpis

VÝKAZ VÝMER

Doterajší stav					Zmeny					Nový stav				Vlastník (iná opráv. osoba) adresa, (sídlo)	
Číslo			Výmera		Druh pozemku	Diel číslo	k parcele číslo	m ²	od parcely číslo	m ²	Číslo parcely	Výmera			Druh pozemku
pzkn. vlozky	listu vlastn.	parcely	ha	m ²								ha	m ²		
PK	LV	PK	KN-E	KN-C											
	4733	1583			1	1117	zast.pl.	Stav právny			(1583	1	0390	zast.pl.)	Vlastník na LV 4733
								1	1583/6	238				zast.pl.	detto (cyklochodník)
								2	1583/7	121				22	detto (cyklochodník)
								3	1583/8	78				22	detto (cyklochodník)
								4	1583/9	290				22	detto (cyklochodník)
								1			1583	238		22	detto (cyklochodník)
								2			1583	121		22	detto (cyklochodník)
								3			1583	78		22	detto (cyklochodník)
								4			1583	290		22	detto (cyklochodník)
Spolu:					1	1117				727		727	1	1117	
				1583	1	1117	zast.pl.	Stav podľa registra C KN			1583/5	1	0315	zast.pl.	Doterajší
											1583/6		238	zast.pl.	ako v stave právnom
											1583/7		121	zast.pl.	ako v stave právnom
											1583/8		78	zast.pl.	ako v stave právnom
											1583/9		290	zast.pl.	ako v stave právnom
											1583/10		75	zast.pl.	Doterajší
Spolu:					1	1117							1	1117	
Legenda:	kód spôsobu využívania:														
	22 - Pozemok, na ktorom je postavená inžinierska stavba – cestná, miestna a účelová komunikácia, lesná cesta, poľná cesta, chodník, nekryté parkovisko a ich súčasti														

VÝKAZ VÝMER

Doterajší stav					Zmeny					Nový stav				Vlastník (iná opráv. osoba) adresa, (sídlo)	
Číslo					Diel číslo	k parcele číslo	m ²	od parcely číslo	m ²	Číslo parcely	Výmera		Druh pozemku kód		
pzkn. vlozky PK	listu vlastn. LV	parcely PK KN-E KN-C		Výmera ha m ²							Druh pozemku	ha			m ²
Stav právny															
	4733	1583		1	1117	zast.pl.	1	1583/6	238		(1583	1	0390	zast.pl.)	Vlastník na LV 4733
							2	1583/7	121						
							3	1583/8	78						
							4	1583/9	290						
							1			1583	238	1583/6	238	zast.pl. 22	detto (cyklochodník)
							2			1583	121	1583/7	121	zast.pl. 22	detto (cyklochodník)
							3			1583	78	1583/8	78	zast.pl. 22	detto (cyklochodník)
							4			1583	290	1583/9	290	zast.pl. 22	detto (cyklochodník)
Spolu:					1	1117						1	1117		
Stav podľa registra C KN															
			1583	1	1117	zast.pl.					1583/5	1	0315	zast.pl. 22	Doterajší
											1583/6		238	zast.pl. 22	ako v stave právnom
											1583/7		121	zast.pl. 22	ako v stave právnom
											1583/8		78	zast.pl. 22	ako v stave právnom
											1583/9		290	zast.pl. 22	ako v stave právnom
											1583/10		75	zast.pl. 22	Doterajší
Spolu:					1	1117						1	1117		
Legenda:		kód spôsobu využívania: 22 - Pozemok, na ktorom je postavená inžinierska stavba – cestná, miestna a účelová komunikácia, lesná cesta, poľná cesta, chodník, nekryté parkovisko a ich súčasti													



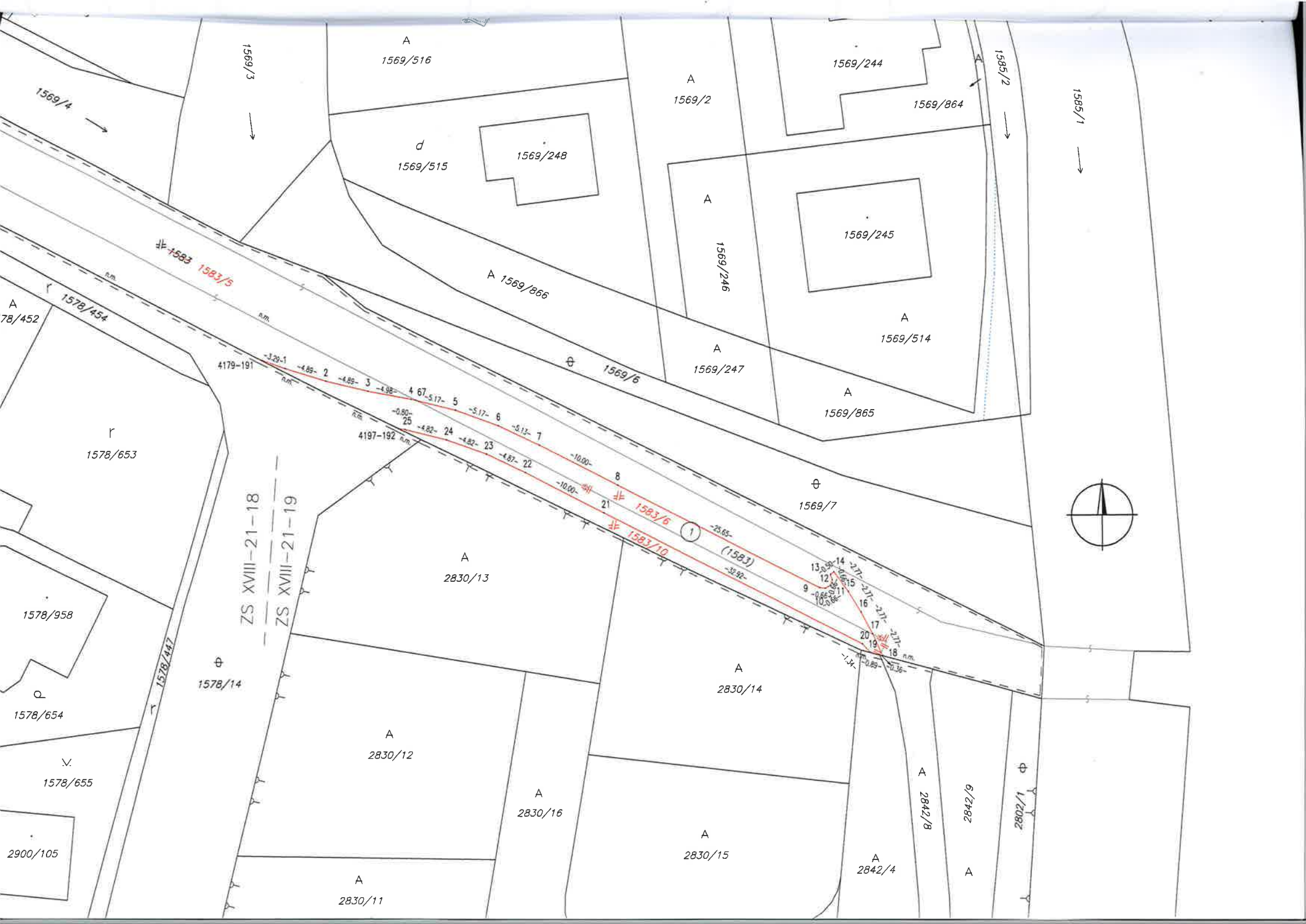

A
1569/516

A
1569/2

1569/244

1569/864

1569/4

1569/3

1585/2

1585/1

d
1569/515

1569/248

A
1569/246

1569/245

A 1569/866

A
1569/514

A
78/452

1578/454

⊕ 1569/6

A
1569/247

A
1569/865

r
1578/653

4179-191

4197-192

⊕ 1569/7

A
2830/13

⊕ 1583/6
⊕ 1583/10

A
2830/14

1578/958

ZS XVIII-21-18

ZS XVIII-21-19

q
1578/654

⊕ 1578/14

v
1578/655

A
2830/12

A
2830/16

A
2842/8

6/2842

⊕ 1/2082

2900/105

A
2830/11

A
2830/15

A
2842/4

A