



**OKRESNÝ
ÚRAD
SENEC**

ODBOR CESTNEJ DOPRAVY A POZEMNÝCH KOMUNIKÁCIÍ

Hurbanova 21

903 01 Senec

Podľa rozdeľovníka

Váš list číslo/zo dňa	Naše číslo	Vybavuje/linka	V Senci
	OU-SC-OCDPK-2020/010095-003	Ing. Diana Bezúrová 02/40202431	28. 08. 2020

Vec

Oznámenie verejnou vyhláškou o začatí stavebného konania na stavbu „Prepojenie diaľničnej križovatky Triblavina s cestou III/1059 (50212) Chorvátsky Grob – Čierna Voda“

Verejná vyhláška

Vec:

Oznámenie verejnou vyhláškou o začatí stavebného konania na stavbu „Prepojenie diaľničnej križovatky Triblavina s cestou III/1059 (50212) Chorvátsky Grob – Čierna Voda“

Navrhovateľ Bratislavský samosprávny kraj, Sabinovská 16, 820 05 Bratislava IČO 36063606, požiadal dňa 20.05.2020 o stavebné povolenie na „Prepojenie diaľničnej križovatky Triblavina s cestou III/1059 (50212) Chorvátsky Grob – Čierna Voda“

Súčasťou povoľovania stavby pozemnej komunikácie sú nasledovné objekty:

Príprava územia

SO 011 Príprava územia

Vegetačné úpravy

SO 041-00 Vegetačné úpravy MZK

Spätné rekultivácie

SO 051-00 Spätná rekultivácia v k.ú. Chorvátsky Grob

SO 052-00 Spätná rekultivácia v k.ú. Bernolákovo

Cesty

SO 101-00 MZK križovatka Triblavina – c.III/1059 (502212)

SO 102-00 Úprava cesty III/1059 (50212)

SO 111-00 Chodník v okružnej križovatke

Mosty

SO 201-00 Most ponad Dávidov kanál v km 1,129

SO 202-00 Most ponad Mlynský potok v km 1,325

Verejné osvetlenie

SO 611-01 Verejné osvetlenie okružnej križovatky a chodníka

SO 611-02 Prípojka NN pre verejné osvetlenie okružnej križovatky a chodníka

Kanalizácie

SO 501-00 Preložka výtlačnej kanalizácie DN 100 v km 1,333MZK

Obchádzkové trasy

SO 801-00 Dočasná preložka cesty III/1059 (50212)

SO 802 00 Úprava krytu vozoviek na existujúcich komunikáciách

na pozemkoch:

Trvalý záber

Katastrálne územie Chorvátsky Grob:

Parc. KNC č. 1042/27, 1042/28, 1042/29, 1042/30, 1042/31, 1042/32, 1042/33, 1042/34, 1042/35, 1042/36, 1042/37, 1042/38, 1042/39, 1042/40, 1042/41, 1042/42, 1042/43, 1042/44, 1042/45, 1042/46, 1042/47, 1042/48, 1042/49, 1042/50, 1042/51, 1042/52, 1042/53, 1042/54, 1042/55, 1042/56, 1042/57, 1042/59, 1042/60, 1200/19, 1318/100, 1318/101, 1318/102, 1318/103, 1318/104, 1318/105, 1318/106, 1318/107, 1318/41, 1318/43, 1318/45, 1318/46, 1318 /47, 1318/48, 1318/49, 1318/50, 1318/51, 1318/52, 1318/53, 1318/54, 1318/55, 1318/56, 1318/57, 1318/58, 1318/59, 1318/60, 1318/61, 1318/62, 1318/63, 1318/64, 1318/65, 1318/66, 1318/67, 1318/68, 1318/69, 1318/70, 1318/71, 1318/72, 1318/73, 1318/74, 1318/75, 1318/76, 1318/77, 1318/78, 1318/79, 1318/80, 1318/81, 1318/82, 1318/83, 1318/84, 1318/85, 1318/86, 1318/87, 1318/88, 1318/89, 1318/90, 1318/91, 1318/92, 1318/93, 1318/94, 1318/95, 1318/96, 1318/97, 1318/98, 1318/99, 1330/8, 1330/9

Katastrálne územie Bernolákovo:

Parc. KNC č. 5140/3, 5140/17

Dočasný a ročný záber

BRATISLAVSKÝ SAMOSPRÁVNÝ KRAJ	
820 05 BRATISLAVA 25, SABINOVSKÁ 16, P.O.BOX 106	
DOŠLO DŇA:	02 -09- 2020
RZ:	ZH:
	LU:
Ev. č. záznamu:	
Č. spisu:	
Prílohy:	Vybavuje:

Katastrálne územie Chorvátsky Grob:

Parc. KNE č. 1042, 1046, 1058, 1206, 1207, 1210, 1214, 1215, 1218, 1219, 1222, 1223, 1226, 1227, 1230, 1231, 1234, 1235, 1238, 1239, 1242, 1243, 1246, 1247, 1250, 1251, 1254, 1255, 1256, 1257, 1260, 1261, 1264, 1265, 1268, 1270, 1271, 1274, 1275, 1278, 1279, 1282, 1285, 1286, 1297, 1298, 1299, 1300, 1305, 1306, 1307, 1308, 1313, 1314, 1315, 1318, 1319, 1321, 1322, 1345, 1351, 1352, 1353, 1354, 1355, 1356, 1357, 1360, 1361, 1364, 1365, 1368, 1369, 1372, 1373, 1376, 1377, 1380, 1381, 1384, 1385, 1388, 1391, 1392, 1395, 1396, 1399, 1400, 1403, 1203/1, 1203/2, 1283/1/, 1283/2, 1284/1, 1284/2, 1387/2.

Parc. KNC č. 1042/17, 1042/3, 1200/15, 1318/13, 1318/31, 1330/4, 1042/61, 1042/3, 1042/17, 1200/15, 1318/42, 1318/44, 1330/10, 1318/33, 1318/34, 1318/35

Katastrálne územie Bernolákovo:

Parc. KNC č. 5140/13, 5140/14, 5140/15, 5140/16

PD spracovaná R-PROJECT INVEST s.r.o., Pečnianská 27, 851 01 Bratislava overená Ing. Richardom Urbanom, autorizovaným stavebným inžinierom, inžinierske stavby 0355*A*2-1.

Dňom podania žiadosti bolo začaté stavebné konanie v uvedenej veci.

Okresný úrad Senec odbor cestnej dopravy a pozemných komunikácií ako príslušný špeciálny stavebný úrad pre cesty II. a III. triedy v zmysle § 3a ods.(3) a § 16 ods. 5 zákona č. 135/1961 Zb. o pozemných komunikáciách (cestný zákon) v znení neskorších predpisov (ďalej len "zákon č. 135/1961 Zb.") a § 120 zákona č. 50/1976 Zb. o územnom plánovaní a stavebnom poriadku (stavebný zákon) v znení neskorších predpisov (ďalej len „zákon č. 50/1976 Zb.“) oznamuje

v zmysle § 61 ods.(1), (2), (4) a (6) zákona č. 50/1976 Zb. začatie stavebného konania. Účastníci konania môžu svoje námietky uplatniť najneskôr do 7 dní odo dňa doručenia oznámenia. V rovnakej lehote oznámia svoje stanoviská aj dotknuté orgány štátnej správy, samosprávy. Na neskoršie podané námietky a stanoviská správny orgán neprihliadne.

Do podkladov konania je možné nahliadnuť na Okresnom úrade Senec odbore cestnej dopravy a pozemných komunikácií, Hurbanova 21, 903 01 Senec v stránkových hodinách a to :

Po: 8.00 hod - 15.00 hod.

Ut: 8.00 hod - 15.00 hod.

St: 8.00 hod - 17.00 hod.

Št: 8.00 hod - 15.00 hod.

Pia: 8.00 hod -14.00 hod.

Ak sa niektorý z účastníkov konania nechá zastupovať, musí jeho zástupca predložiť písomnú plnú moc s overeným podpisom toho účastníka konania, ktorý sa dal zastupovať.

Okresný úrad Senec odbor cestnej dopravy a pozemných komunikácií žiada obec, aby predmetnú vyhlášku vyvesila na úradnej tabuli obce na dobu 15 dní od doručenia. Po uplynutí lehoty určenej na vyvesenie žiadame túto vyhlášku zaslať späť na tunajší úrad.

Vyvesené dňa : 2.9.2020

Zvesené dňa :

„otlačok úradnej pečiatky orgánu obce“

BRATISLAVSKÝ SAMOSPRÁVNY KRAJ
ODBOR DOPRAVY
SABROVSKÁ 16, P.O. BOX 100
820 05 BRATISLAVA 25
IČO: 36 06 36 06
-17-

Na vedomie

Okresné riaditeľstvo Policajného zboru v Senci, Hollého 8, 903 01 Senec

Regionálne cesty Bratislava a.s., Čučoriedková 6, 827 12 Bratislava-Ružinov

Okresný úrad Senec, Hurbanova 0/21, 903 01 Senec

Okresné riaditeľstvo Hasičského a záchranného zboru Pezinok, Hasičská 4, 902 01 Pezinok 1

SPP - distribúcia, a.s., Mlynské nivy 44b, 825 11 Bratislava-Ružinov

Slovak Telekom, Bajkalská 28, 817 62 Bratislava 15

Orange Slovensko a.s. Bratislava, Metodova 8, 821 08 Bratislava 2

PROGRES-TS, s. r. o., Kosodrevinová 42, 821 07 Bratislava 214

ZSE Energia, a. s., P.O.BOX 325, Čulenova 6, 810 00 Bratislava 1
BVS a.s., Prešovská 48, 826 46 Bratislava 29
Regionálny úrad verejného zdravotníctva Bratislava hlavné mesto, Ružinovská 8, 820 09 Bratislava 29
Inšpektorát práce Bratislava, Za kasárňou 1, 832 64 Bratislava - mestská časť Nové Mesto
Dopravný úrad, Letisko M. R. Štefánika, 823 05 Bratislava - mestská časť Ružinov
OTNS, a. s., Vajnorská 137, 831 04 Bratislava-Nové Mesto
Agilita vodárenská spoločnosť, s. r. o., Panenská 7, 811 03 Bratislava - Staré Mesto
NDS,a.s., oddelenie centrálnej evidencie majetku, Dúbravská 14, 050 01 Bratislava
SLOVENSKÝ VODOHOSPODÁRSKY PODNIK Odštepny závod Bratislava, Karloveská, 841 04 Bratislava 4
Michlovský spol. s.r.o, Letná 796/9, 921 01 Piešťany 1
Slovenský zväz telesne postihnutých, Ševčenkova 1071/19, 851 01 Bratislava-Petržalka
Únia nevidiacich a slabozrakých Slovenska, Sekulská 672/1, 841 04 Bratislava 4
Krajský pamiatkový úrad Bratislava, Leškova 17, 811 04 Bratislava 1
Obec Chorvátsky Grob, Nám. Josipa Andriča 17, 900 25 Chorvátsky Grob
Obec Bernolákovo, Hlavná 111, 900 27 Bernolákovo
Okresný úrad Bratislava, Tomášikova 46, 821 01 Bratislava 2

Ing. Oľga Ďuranová
vedúca odboru

Informatívna poznámka - tento dokument bol vytvorený elektronicky

Telefón	E-mail	Internet	IČO
+421240202441	diana.bezurova@minv.sk	www.minv.sk	00151866

Rozdeľovník k OU-SC-OCDPK-2020/010095-003

Bratislavský samosprávny kraj, Sabinovská 16, 820 05 Bratislava-Ružinov
R-PROJECT INVEST s. r. o., Pečnianska 27, 851 01 Bratislava 5
Slovenský pozemkový fond, Búdková 36, 817 15 Bratislava 1

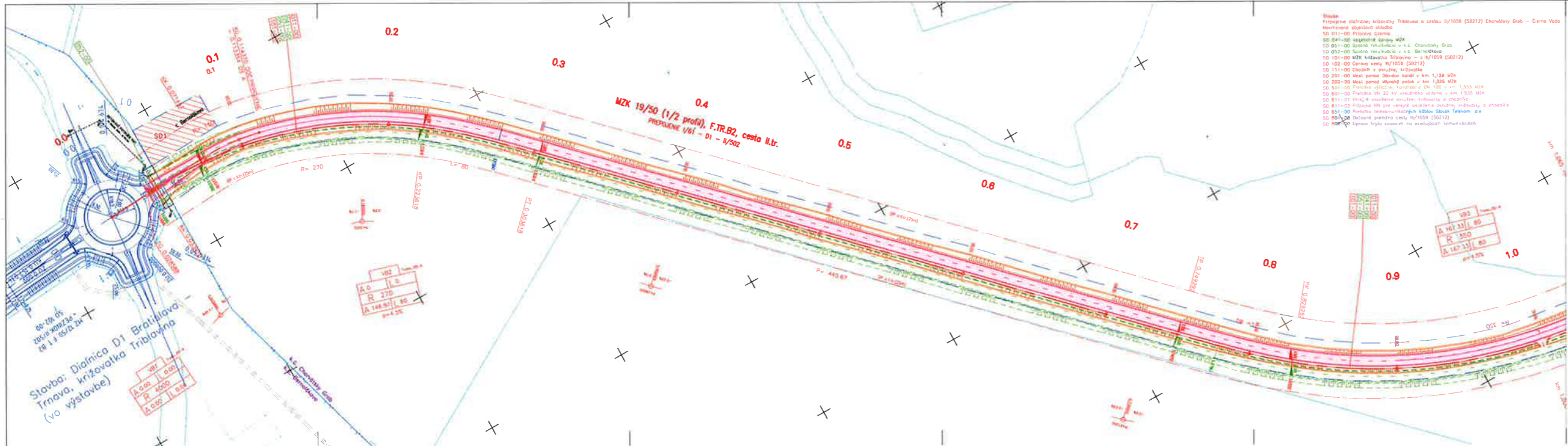

Stavba: Projektová dílnička hraničnej Trávnice v časti H/1058 (50212) Chorvátsky Grob - Čierna Voda
Navrhovaná objektová úroveň
 50 011-00 Priečok Čierneho
 50 044-00 Prázdny štítok
 50 051-00 Spoločná rýchláreň v 1.0. Chodník, GVB
 50 052-00 Spoločná rýchláreň v 1.0. Beráňová
 50 101-00 MZK hraničnej Trávnice - c. H/1058 (50212)
 50 102-00 Čierna cesta H/1058 (50212)
 50 111-00 Chodník v úrovni hraničnej
 50 201-00 Vrstva podkladu obrubovej koryty v km 1,39 MZK
 50 202-00 Vrstva podkladu obrubovej koryty v km 1,39 MZK
 50 501-00 Prázdny štítok, kanalizačný v km 1,39 v km 1,333 MZK
 50 601-00 Prázdny štítok, kanalizačný v km 1,333 MZK
 50 611-00 Prázdny štítok, kanalizačný v km 1,333 MZK
 50 611-01 Prázdny štítok, kanalizačný v km 1,333 MZK
 50 611-02 Prázdny štítok, kanalizačný v km 1,333 MZK
 50 611-03 Prázdny štítok, kanalizačný v km 1,333 MZK
 50 611-04 Prázdny štítok, kanalizačný v km 1,333 MZK
 50 611-05 Prázdny štítok, kanalizačný v km 1,333 MZK
 50 611-06 Prázdny štítok, kanalizačný v km 1,333 MZK
 50 611-07 Prázdny štítok, kanalizačný v km 1,333 MZK
 50 611-08 Prázdny štítok, kanalizačný v km 1,333 MZK
 50 611-09 Prázdny štítok, kanalizačný v km 1,333 MZK
 50 611-10 Prázdny štítok, kanalizačný v km 1,333 MZK
 50 801-00 Dĺžková priechodná cesta H/1058 (50212)
 50 802-00 Dĺžková priechodná cesta H/1058 (50212)

Legenda navrhovaného stavu

---	NAVHODENÁ KANALIZÁČIA	□	VEŠKÁ Z KANALIZÁČIE
---	NAVHODENÝ KANALIZAČNÝ VÝSTUPNÝ KANAL	□	STUPNENÁ VEŠKA
---	VEŠKOVÉ VYKONÁVANIE	□	PROSTRIEK - NOSTIČOVNÝ
---	VEŠKOVÉ VYKONÁVANIE	□	ČYTOČNÝ Z KANALIZÁČIE
---	VEŠKOVÉ VYKONÁVANIE	□	CIEVNIK Z ŽALIEZI
---	VEŠKOVÉ VYKONÁVANIE	□	SMYK. VEŠKA, KANALIZAČNÝ, DODÁVACIE ŠPIKETY
---	VEŠKOVÉ VYKONÁVANIE	□	VÁŽKY
---	VEŠKOVÉ VYKONÁVANIE	□	NAVHODENÉ STAVBNÉ ÚPRAVY
---	VEŠKOVÉ VYKONÁVANIE	□	DODÁVKOVÉ KANALIZÁČIE
---	VEŠKOVÉ VYKONÁVANIE	□	DODÁVKOVÉ KANALIZÁČIE
---	VEŠKOVÉ VYKONÁVANIE	□	DODÁVKOVÉ KANALIZÁČIE

SÚRADNICOVÝ SYSTÉM: S-JTSK
 VÝŠKOVÝ SYSTÉM: Bpvr

PRACOVNÍK: [Signature] KONTROLOVAŤ: [Signature] VYKONÁVAČ: [Signature] STAVBA: [Signature]	R-PROJECT INVEST
NÁZOV: PREPOJENIE DVANÁDZIKU KRÍŽOVATEJ TRÁVNICE S CESTOU H/1058 (50212) CHORVÁTSKY GROB - ČIERNA VODA	ČÍSLO: C.1.1.2
MÄRKY: Koordinátny výkres	ŠKALA: 1:1000
KOORDINÁTNÝ VÝKRES NA PODKLADĽI KN V KM 0,000-1,000	ČÍSLO: C.1.1.2

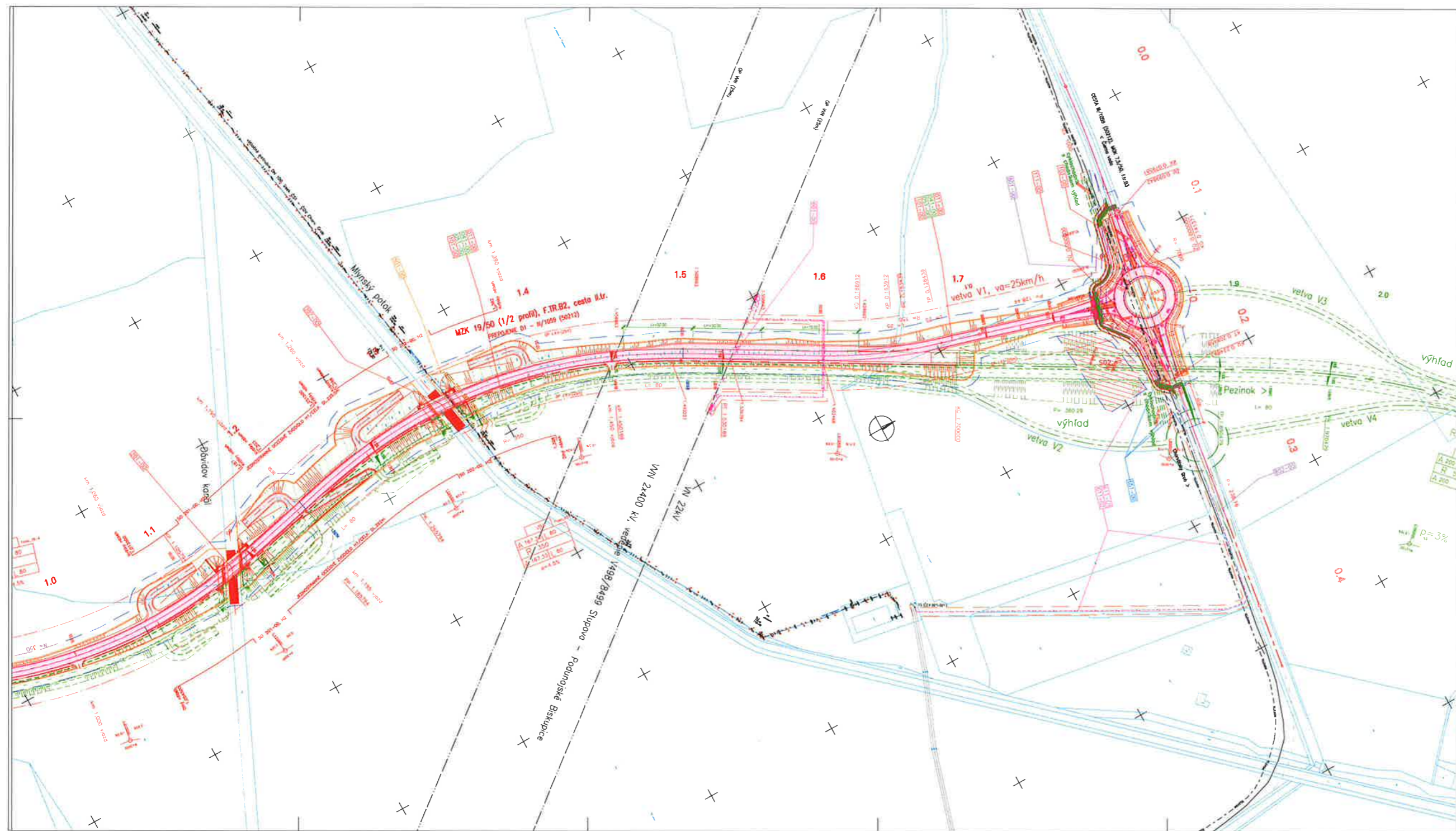

- Stavba**
 Právně dlehlá územní úprava s cestou R/1509 (50212) Chovčický Gráb + Čierna voda
 Miestna územná úprava
 SO 011-00 Právná úprava
 SO 041-00 Vegetačné úpravy
 SO 051-00 Spádné rekonštrukcie
 SO 052-00 Spádné rekonštrukcie
 SO 101-00 Územná úprava
 SO 102-00 Územná úprava
 SO 111-00 Územná úprava
 SO 231-00 Územná úprava
 SO 203-00 Územná úprava
 SO 204-00 Územná úprava
 SO 205-00 Územná úprava
 SO 206-00 Územná úprava
 SO 207-00 Územná úprava
 SO 208-00 Územná úprava
 SO 209-00 Územná úprava
 SO 210-00 Územná úprava

Legenda navrhovaného stavu

-----	NAROVNÁ KONTAKČNÁ	-----	VEŠTINA Z ASKURKOVANÍ
-----	VÝŠKOVÁ KONTAKČNÁ	-----	SPRÁVNEJ OCHRANY
-----	ROVNANÉ PRÁVNE KONTAKČNÁ	-----	PROJEKČNÉ - KONTAKČNÉ
-----	KRÍŽENIE VAV	-----	OVYŠKOVANÁ Z ASKURKOVANÍ
-----	KRÍŽENIE VAV	-----	CHODNÁ Z NAJBY
-----	KRÍŽENIE ZOBRAZENÉ	-----	SMERNÉ NÁSTROJE, OCHRANNÉ, SODROVNÉ ÚPRAVY
-----	KRÍŽENIE ZOBRAZENÉ	-----	KANALY
-----	KRÍŽENIE ZOBRAZENÉ	-----	NAROVNANÉ STAVBNÉ DIERY
-----	KRÍŽENIE ZOBRAZENÉ	-----	ROVNANÉ KONTAKČNÁ
-----	KRÍŽENIE ZOBRAZENÉ	-----	OVYŠKOVANÉ STAVBNÉ DIERY

SOBRANOVÝ SYSTÉM S-JSK
 VÝŠKOVÝ SYSTÉM S-JSK

C.1

Projektant:	Ing. Miroslav Hájek	Projektant:	Ing. Miroslav Hájek
Projektant:	Ing. Miroslav Hájek	Projektant:	Ing. Miroslav Hájek
Projektant:	Ing. Miroslav Hájek	Projektant:	Ing. Miroslav Hájek

PRÍKLAD
 PŘÍKLAD
 PŘÍKLAD

Stav:	PRÍKLAD	Stav:	PRÍKLAD
Stav:	PRÍKLAD	Stav:	PRÍKLAD
Stav:	PRÍKLAD	Stav:	PRÍKLAD

Koordinátny výkres na podklade KN v km 1,000-K0