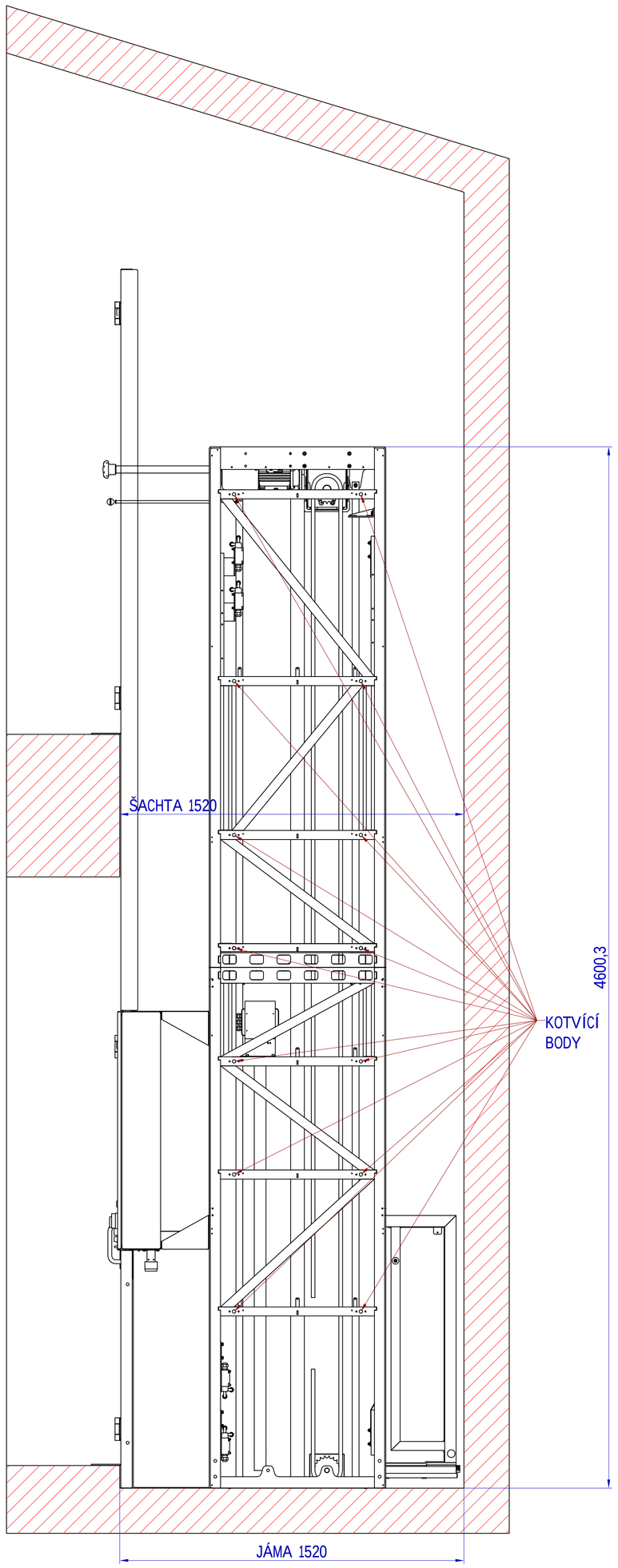

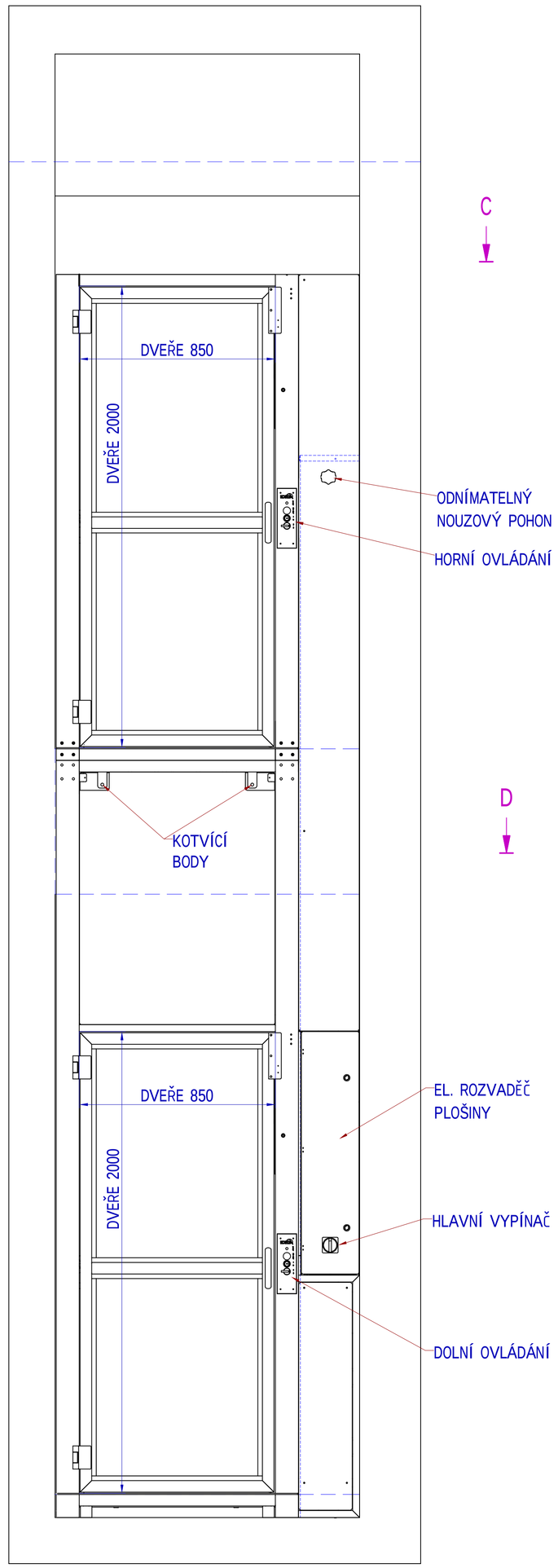

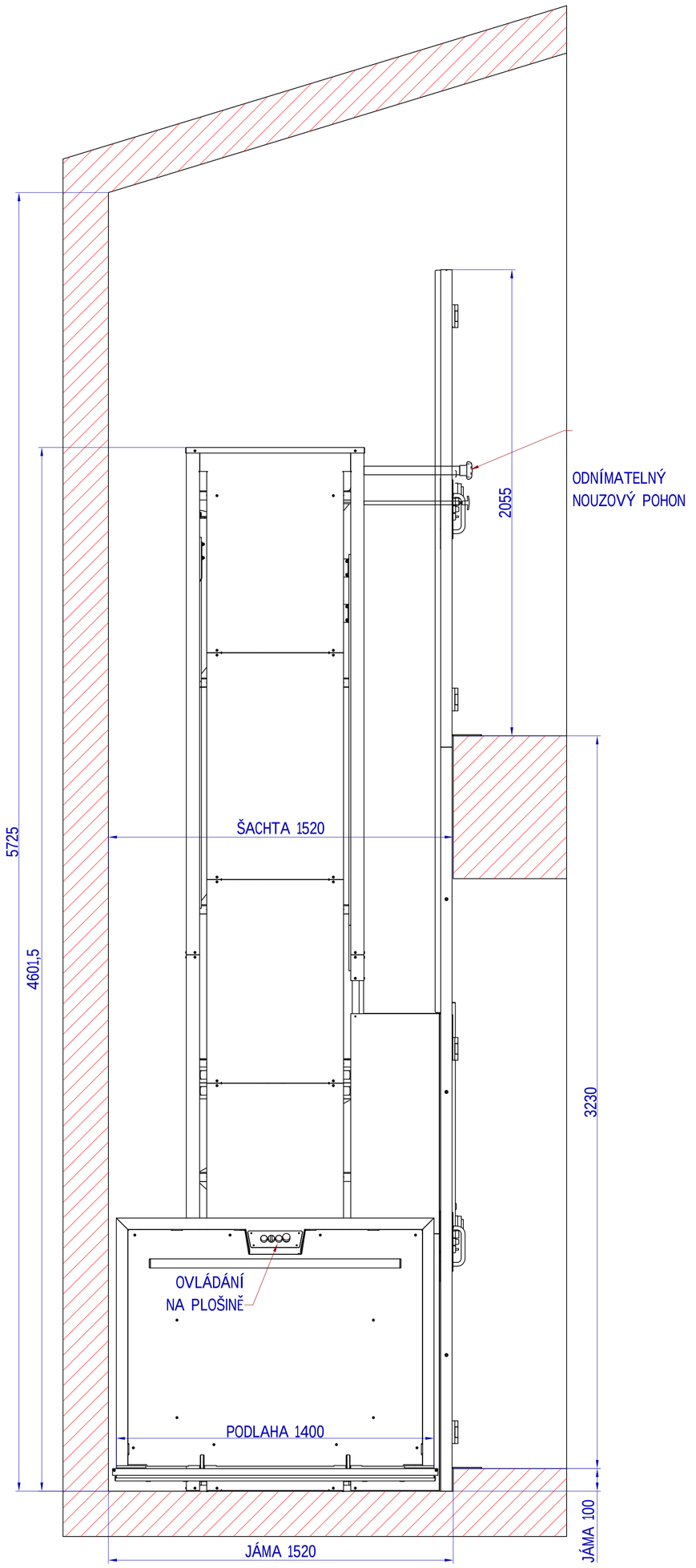

C-C (1 : 15)

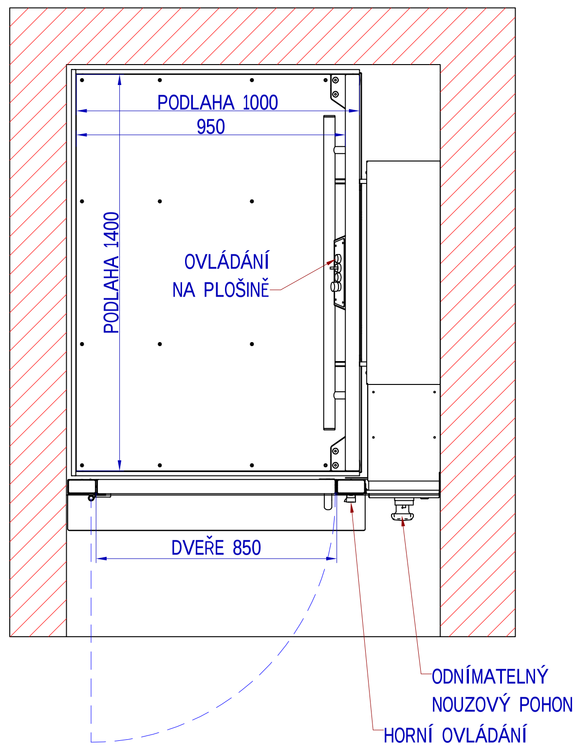

D-D (1 : 15)

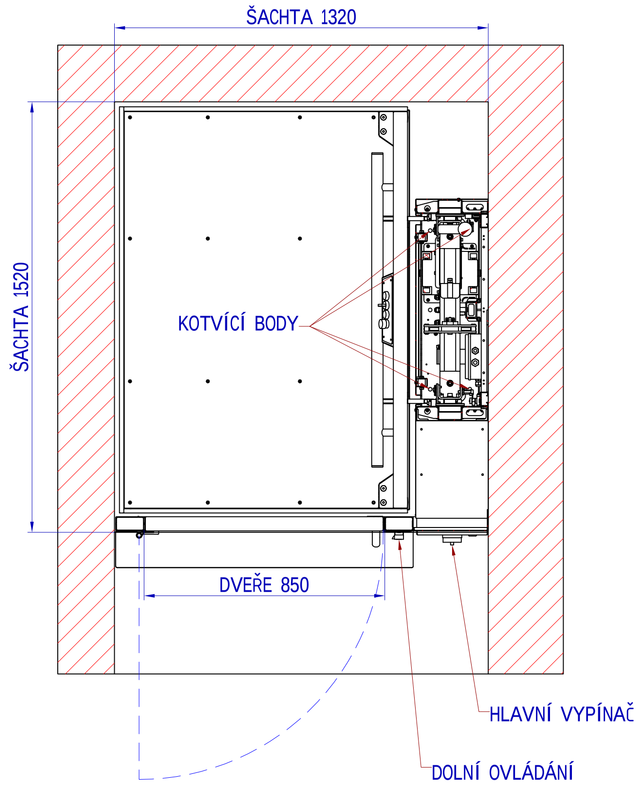

UPOZORNĚNÍ PRO ZÁKAZNÍKA:
PŘED ZAHÁJENÍM VÝROBY PLOŠINY NUTNO PROVÉST ZAMĚŘENÍ SKUTEČNÉHO STAVU PO PROVEDENÝCH STAVEBNÍCH ÚPRAVÁCH.

STAVEBNÍ ÚPRAVY:
- ZHOTOVENÍ JÁMY
- POLOHU JÁMY A ŠACHTY DODRŽET!
- ZAPUŠTĚNÍ JÁMY 100mm VŮČI PODLAZE DOLNÍ ZASTÁVKY
- KOTVENÍ PLOŠINY BUDE PROVEDENO DO STĚNY DOMU A JÁMY
- KOTVENÍ DVEŘNÍ KONSTRUKCE BUDE PROVEDENO DO STROPU PŘÍZEMÍ A STĚNY DOMU
- PROVÉST PŘÍPRAVU PRO ELEKTROINSTALACI

PŘÍPOJKA EL. ENERGIE:
- KABEL CYKY 5Cx1,5mm2, DÉLKA VOLNÉHO KONCE 10m;
- POSPOJOVÁNÍ - CY DRÁT ŽLUTOZELENÝ 6mm2;
- SAMOSTATNÝ OBVOD JIŠTĚNÝ JISTIČEM 3x400V, 6A, CHARAKTERISTIKA C (TRASU PŘÍPOJKY EL. ENERGIE VÉST MIMO DOSAH KOTVÍCÍCH BODŮ PLOŠINY!)
- POLOHA PŘÍPOJKY POD BUDOUCÍM ROZVADĚČEM PLOŠINY

Index	Datum	Jméno	Změna

	Datum	Jméno	Měřítko	Objednatel:
Kreslil	10.06.2021		1:15	RD Modra
Schválil		Mrkva		

Z300 ZP

ALTECH
Bánov 479, 687 57, Tel.: 572 646 234
Obchodní oddělení:
Průmyslová 1146, 686 01 Uherské Hradiště
Tel.: 572 420 515, Fax: 572 420 590
www.altech.cz
altech@altech.cz
altech.design@altech.cz

ROZMERY NA STAVBE PREMERIAVAŤ.
VŠETKY NEZROVNALOSTI KONZULTOVAŤ S PROJEKTANTOM.

PROFESIA: -	ZAPOVEDNÝ PROJEKTANT: ING. ARCH. ZUZANA ZACHAROVÁ autorizovaná architektka	SPRACOVAL: ING. D. MRKVA	ZÁKAZNÍK: BRATISLAVSKÝ SAMOSPRÁVNY KRAJ SABINOVSKÁ 16, P. O. BOX 106 820 05 BRATISLAVA
df creative group	ČASŤ: MODRA	ČASŤ: PEZINOK	FORMÁT VÝKRESU: 8xA4
	STAVBA: RD MODRA STAVENÉ ÚPRAVY + ZDVÍHACIA PLOŠINA ČESKOSLOVENSKEJ ARMÁDY 744/7 900 01 MODRA (parc. č. 1621/2)		ČÍSLO ZÁKAZU: 2105001
	ČÍSLO VÝKRESU: ZDVÍHACIA PLOŠINA		MĚŘÍTKO: M 1:15
			DÁTUM: 05/2021
			ČÍSLO VÝKRESU: 01

Spracovateľ projektu: DF CREATIVE GROUP, spol. s r.o., Bobova 2, 811 09 Bratislava, IČO 35850213