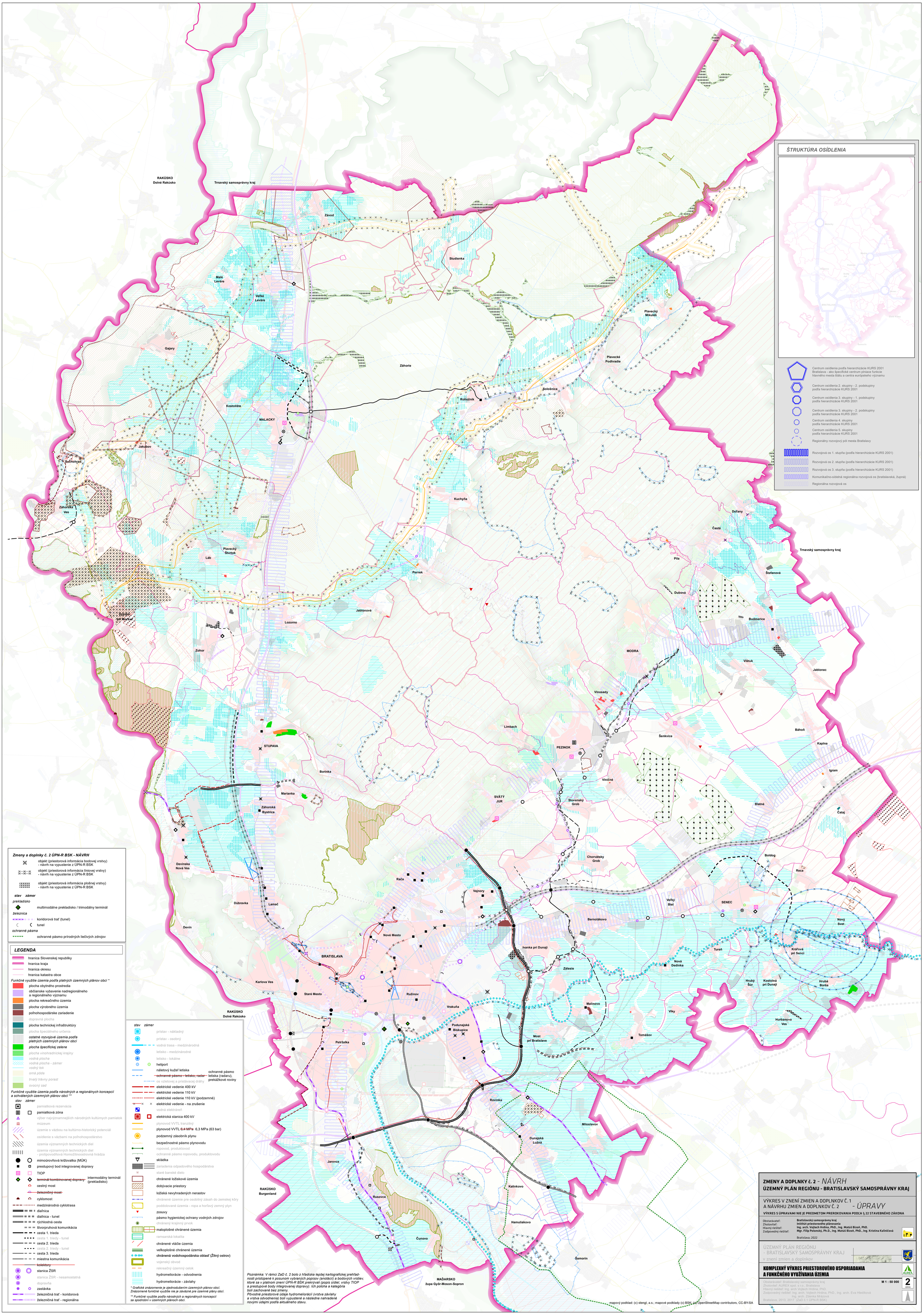
ŠTRUKTÚRA OSÍDLENIA
Centrum osídlenia podľa hierarchizácie KURS 2001 Bratislava - ako špecifické centrum plniace funkcie hlavného mesta štátu a centra európskeho významu
Centrum osídlenia 2. skupiny - 2. podskupiny podľa hierarchizácie KURS 2001
Centrum osídlenia 3. skupiny - 1. podskupiny podľa hierarchizácie KURS 2001
Centrum osídlenia 3. skupiny - 2. podskupiny podľa hierarchizácie KURS 2001
Centrum osídlenia 4. skupiny podľa hierarchizácie KURS 2001
Centrum osídlenia 5. skupiny podľa hierarchizácie KURS 2001
Regionálny rozvojový pól mesta Bratislavy
Rozvojová os 1. stupňa (podľa hierarchizácie KURS 2001)
Rozvojová os 2. stupňa (podľa hierarchizácie KURS 2001)
Rozvojová os 3. stupňa (podľa hierarchizácie KURS 2001)
Komunikačno-sídelná regionálna rozvojová os (bratislavská, župná)
Regionálna rozvojová os
Zmeny a doplnky č. 2 ÚPN-R BSK - NÁVRH
objekt (priestorová informácia bodovej vrstvy) - návrh na vypustenie z ÚPN-R BSK
objekt (priestorová informácia líniovej vrstvy) - návrh na vypustenie z ÚPN-R BSK
objekt (priestorová informácia plošnej vrstvy) - návrh na vypustenie z ÚPN-R BSK
stav zámer
prekladisko
multimodálne prekladisko / trimodálny terminál
železnica
koridorová trať (tunel)
tunel
ochranné pásma
ochranné pásmo prírodných liečivých zdrojov
LEGENDA
hranica Slovenskej republiky
hranica kraja
hranica okresu
hranica katastra obce
Funkčné využitie územia podľa platných územných plánov obcí *
plocha obytného prostredia
občianske vybavenie nadregionálneho a regionálneho významu
plocha rekreačného územia
plocha výrobného územia
poľnohospodárske zariadenie
dopravná plocha
plocha technickej infraštruktúry
plocha špeciálneho určenia
ostatné rozvojové územia podľa platných územných plánov obcí
plocha špecifickej zelene
plocha vinohradníckej krajiny
vodná plocha
vodná plocha - zámer
vodný tok
orná pôda
trvalý trávny porast
ovocný sad
Funkčné využitie územia podľa národných a regionálnych koncepcií a schválených územných plánov obcí **
stav zámer
pamiatková rezervácia
pamiatková zóna
výber najvýznamnejších národných kultúrnych pamiatok
múzeum
územie s väzbou na kultúrno-historický potenciál
osídlenie s väzbami na poľnohospodárstvo
územia významných technických diel
územia významných technických diel - protipovodňová Horné Žitnoostrovná hrádza
mimoúrovňová križovatka (MÚK)
prestupový bod integrovanej dopravy
TIOP
~~terminál kombinovanej dopravy~~
intermodálny terminál (prekladisko)
cestný most
~~železničný most~~
cyklomost
medzinárodná cyklotrasa
diaľnica
diaľnica - tunel
rýchlostná cesta
štvorprúhová komunikácia
cesta 1. trieda
cesta 1. triedy - tunel
cesta 2. trieda
cesta 2. triedy - tunel
cesta 3. trieda
miestna komunikácia
~~kolektory~~
stanica ŽSR
stanica ŽSR - nesamostatná
dopravňa
zastávka
železničná trať - koridorová
železničná trať - regionálna
stav zámer
prístav - nákladný
prístav - osobný
vodná trasa - medzinárodná
letisko - medzinárodné
letisko - lokálne
heliport
náletový kužeľ letiska
~~ochranné pásmo - letisko, radar~~
ochranné pásmo letiska (radaru), prekážkové roviny
os vzletovej a pristávacej dráhy
elektrické vedenie 400 kV
elektrické vedenie 110 kV
elektrické vedenie 110 kV (podzemné)
elektrické vedenie - na zrušenie
vodná elektráreň
elektrická stanica 400 kV
plynovod VVTL tranzitný
plynovod VVTL ~~6,4 MPa~~ 6,3 MPa (63 bar)
podzemný zásobník plynu
bezpečnostné pásmo plynovodu
ropovod, produktovod
ochranné pásmo ropovodu, produktovodu
skládka
zariadenia odpadového hospodárstva
staré banské dielo
chránené ložiskové územia
dobývacie priestory
ložiská nevyhradených nerastov
chránené územie pre osobitný zásah do zemskej kôry
poddolované územia - ropa a horľavý zemný plyn
zosuvy
pásmo hygienickej ochrany vodných zdrojov
chránený krajinný prvok
maloplošné chránené územia
ramsarská lokalita
chránené vtáčie územia
veľkoplošné chránené územia
chránená vodohospodárska oblasť (Žitný ostrov)
vojenský obvod
rekreačný územný celok
hydromeliorácie - odvodnenia
hydromeliorácie - závlahy
* Grafické znázornenie je zjednodušením územných plánov obcí. Znázornené funkčné využitie nie je záväzné pre územné plány obcí.
** Funkčné využitie podľa národných a regionálnych koncepcií sa spodrobní v územných plánoch obcí.
Poznámka: V rámci ZaD č. 2 bolo z hľadiska lepšej kartografickej prehľadnosti pristúpené k posunom vybraných popisov (anotácií) a bodových vrstiev, ktoré sa v platnom znení ÚPN-R BSK prekrývali (popis sídiel, vrstvy TIOP a prestupové body integrovanej dopravy). Ich poloha a kategória boli zachované bez zmeny.
Pôvodné priestorové údaje hydromeliorácií (vrstva závlahy a vrstva odvodnenia) boli vypustené a následne nahradené novými údajmi podľa aktuálneho stavu.
RAKÚSKO Dolné Rakúsko
Trnavský samosprávny kraj
Závod
Studienka
Malé Leváre
Veľké Leváre
Gajary
Záhorie
Plavecký Mikuláš
Plavecké Podhradie
Sološnica
Rohožník
Kostolište
MALACKY
Jakubov
Suchohrad
Záhorská Ves
Kuchyňa
Doľany
Častá
Plavecký Štvrtok
Láb
Pila
Štefanová
Pernek
Dubová
Jablonové
Budmerice
Lozorno
Výhoda pri Morave
Zohor
MODRA
Vištuk
Jablonec
Vinosady
Limbach
Šenkvice
Báhoň
Kapina
STUPAVA
PEZINOK
Borinka
Igram
Marianka
Viničné
Záhorská Bystrica
SVÄTÝ JUR
Slovenský Grob
Blatné
Čataj
Devínska Nová Ves
Chorvátsky Grob
Boldog
Reca
Rača
Vajnory
Dúbravka
Lamač
Veľký Biel
SENEC
Bernolákovo
Devín
Nové Mesto
Nový Svet
Ivanka pri Dunaji
Tureň
Kráľová pri Senci
BRATISLAVA
Nová Dedinka
Záhlesie
Karlova Ves
Hrubý Šúr
Kostolná pri Dunaji
Hrubá Borša
Staré Mesto
Ružinov
Malinovo
RAKÚSKO Dolné Rakúsko
Vrakuňa
Vlky
Hurbanova Ves
Podunajské Biskupice
Petržalka
Most pri Bratislave
Tomášov
Rovinka
Miloslavov
Dunajská Lužná
Jarovce
Kalinkovo
RAKÚSKO Burgenland
Rusovce
Hamuliakovo
Čunovo
Šamorín
MAĎARSKO Župa Győr-Moson-Sopron
ZMENY A DOPLNKY č. 2 - NÁVRH
ÚZEMNÝ PLÁN REGIÓNU - BRATISLAVSKÝ SAMOSPRÁVNY KRAJ
VÝKRES V ZNENÍ ZMIEN A DOPLNKOV Č. 1 A NÁVRHU ZMIEN A DOPLNKOV Č. 2 - ÚPRAVY
VÝKRES S ÚPRAVAMI NIE JE PREDMETOM PREROKOVANIA PODĽA § 22 STAVEBNÉHO ZÁKONA
Obstarávateľ: Bratislavský samosprávny kraj
Zhotoviteľ: Inštitút priestorového plánovania
Hlavný riešiteľ: Ing. arch. Vojtech Hrdina, PhD., Ing. Matúš Bizoň, PhD.
Zodpovedný riešiteľ: Mgr. Filip Polonský, Ph.D., Ing. Matúš Bizoň, PhD., Ing. Kristína Kaliníčová
Bratislava; 2022
ÚZEMNÝ PLÁN REGIÓNU - BRATISLAVSKÝ SAMOSPRÁVNY KRAJ
v znení zmien a doplnkov
KOMPLEXNÝ VÝKRES PRIESTOROVÉHO USPORIADANIA A FUNKČNÉHO VYUŽÍVANIA ÚZEMIA
M 1 : 50 000
2
výkres
Obstarávateľ: Bratislavský samosprávny kraj
Zhotoviteľ: AUREX spol. s r.o., Bratislava
Hlavný riešiteľ: Ing. arch Vojtech Hrdina, PhD.
Zodpovedný riešiteľ: Ing. arch. Vojtech Hrdina, PhD., Ing. arch. Eva Hledíková
Ing. arch. Zdenka Mrázová
Bratislava, 2013, 2017 (ZaD č.1 ÚPN-R BSK)
mapový podklad: (c) stengl, a.s.; mapové podklady (c) BSK; (c) OpenStreetMap contributors, CC-BY-SA