



Mesto PEZINOK

Radničné námestie 44/7, 902 14 Pezinok
BRATISLAVSKÝ SAMOSPRÁVNÝ KRAJ
820 05 BRATISLAVA 25, SABINOVSKÁ 16, P.O.BOX 106

DOŠLO DŇA:	10 -11- 2023	RZ: ZH: LU:
Ev. č. záznamu:		
Č. spisu:		
Prílohy:	Vybavuje:	

Bratislavský samosprávny kraj
Sabinovská 16
P.O.Box 106
820 05 Bratislava 25

Váš list číslo/zo dňa

Náš číslo
NagAk-3755-64503/2023

Vybavuje/linka
Mgr. Ákos Nagy
+421948078792

Pezinok
09.11.2023

Vec: Žiadosť o prevod vlastníckych práv

Mesto Pezinok ako vlastník a správca cestných svetelných signalizácií (ďalej len „CSS“) na ceste II/502, žiada Bratislavský samosprávny kraj o bezodplatný prevod vlastníckych práv na Bratislavský samosprávny kraj.

Účelom žiadosti je uviesť do súladu záujmy oboch strán, tak, aby predmetné objekty CSS spravoval vlastník cesty.

Prevod vlastníckych práv bol schválený Mestským zastupiteľstvom v Pezinku a to uznesením MsZ č. 167/2023 zo dňa 14.09.2023.



JUDr. Roman Mács
primátor mesta Pezinok



Mesto PEZINOK

Radničné námestie 7, 902 14 Pezinok

U Z N E S E N I E

MsZ č. 167/2023 zo dňa 14. 09. 2023

Mestské zastupiteľstvo v Pezinku,

schvaľuje

prevod majetku mesta

v predloženom znení

Cestné svetelné signalizácie:

1. **II/502 Myslenická – Alpinka, Grinava – riadený priechod**
Cena za výstavbu s DPH: 26 627,20 EUR
Zostatková hodnota: 0,00 EUR
Parcela: Register C, číslo parcely 566/1, kat. územie Grinava,
Register E, číslo parcely 564, kat. územie Grinava
2. **II/502 Myslenická – Stred zastávka „SAD“, Grinava – riadený priechod**
Cena za výstavbu s DPH: 18 566,82 EUR
Zostatková hodnota: 0,00 eur
Parcela: Register C, číslo parcely 566/2, kat. územie Grinava
3. **II/502 Myslenická - Cintorínska, Grinava - riadený priechod**
Cena za výstavbu s DPH: 16 412,15 EUR
Zostatková hodnota: 0,00 EUR
Parcela: Register C, číslo parcely 566/2, kat. územie Grinava
4. **II/502 Myslenická - Limbašská - Glejovka – Kaufland**
Cena za výstavbu s DPH: 113 900,00 € (vyvolaná investícia zhotoviteľ'a)
Zostatková hodnota: 85 875,00 EUR
Parcela: Register C, číslo parciel 694/1, 754, 756/65, 825/1 a 707/21,
kat. územie Grinava.
5. **II/502 Moyzesova - Holubyho - Jesenského + riadený priechod**
Cena za výstavbu s DPH: 66 122,47 EUR
Zostatková hodnota: 0,00 EUR
Parcela: Register C, číslo parcely 3096/3, 3024/1, 4653/8 a 3023/3, kat. územie Pezinok
6. **II/502 Moyzesova Kalinčiakova - pri poliklinike**
Cena za výstavbu s DPH: 109 718,32 EUR (vyvolaná investícia ŽSR)
Zostatková hodnota: 5 794,01 EUR
Parcela: Register C, číslo parcely 2985/9 a 2985/10, kat. územie Pezinok



Mesto PEZINOK

Radničné námestie 7, 902 14 Pezinok

Predávajúci: Mesto Pezinok, Sídlo: Radničné námestie 7, 902 014 Pezinok, IČO: 00305022, DIČ: 2020662226

Kupujúci: Bratislavský samosprávny kraj, Sídlo: Sabinovská 16, P. O. BOX 106, 820 05 Bratislava 25, IČO: 360 636 06, DIČ: 2021 608 369

Kúpna cena: 1 EUR

Zdôvodnenie osobitného zreteľa: Mesto Pezinok ako vlastník a správca cestných svetelných signalizácií (ďalej len „CSS“) na ceste II/502, z dôvodu hodného osobitného zreteľa navrhuje bezodplatný prevod vlastníckych práv na nadobúdateľa Bratislavský samosprávny kraj.

Účelom tohto návrhu je uviesť do súladu záujmy zmluvných strán, tak aby predmetné objekty CSS spravoval vlastník cesty. Súčasná doba prináša so sebou nárast intenzity dopravy a požiadavky na zavedenie inteligentných dopravných systémov, čo je neoddeliteľne previazané. Nastavenie inteligentného systému v rámci celého prejazdu mestom je možné iba ak sú pokryté všetky CSS.

Ročné náklady na revízie predmetných CSS predstavuje sumu cca 5000 €, opravy sú každoročne podľa aktuálneho stavu.



JUDr. Roman Mács
primátor

Marián Matejovič

Od: Beátka Kristínová
Odoslané: pondelok 13. novembra 2023 8:23
Komu: Marián Matejovič
Predmet: RE: materiál CSS

Pekný deň,

Odbor dopravy súhlasí s prevodom majetku – Cestnej svetelnej signalizácie na ceste II/502 v meste Pezinok.

Po nadobudnutí majetku bude prevedený do správy nášmu správcovi – Správa ciest BSK.

Správca je oboznámený s prevodom majetku a jeho stanovisko je súčasťou materiálu.

Podrobný súpis prevádzaného majetku (súčasť cestnej svetelnej signalizácie) bude súčasťou Zmluvy o prevode majetku.

S pozdravom



BRATISLAVSKÝ

SAMOSPRÁVNÝ KRAJ

NAJLEPŠIE MIESTO PRE ŽIVOT

Ing. Beáta Kristínová

Vedúca oddelenia

Oddelenie pozemných komunikácií

Bratislavský samosprávny kraj, Sabinovská 16, P. O. BOX 106

820 05 Bratislava 25, Slovenská republika

Tel.: +421 2 4826 4190, Mobil: +421 948 099 086

beata.kristinova@region-bsk.sk

www.bratislavskykraj.sk



From: Marián Matejovič <Marian.Matejovic@region-bsk.sk>

Sent: Thursday, November 9, 2023 3:23 PM

To: Beátka Kristínová <Beata.Kristinova@region-bsk.sk>; martin.samek <martin.samek@scbsk.sk>

Cc: Matúš Šaray <Matus.Saray@region-bsk.sk>

Subject: RE: materiál CSS

Importance: High

... ešte raz s návrhom materiálu v prílohe..

S pozdravom



Správa ciest Bratislavského samosprávneho kraja
Čučoriedková 6, 827 12 Bratislava

Cestné svetelné signalizácie na ceste II/502 v meste Pezinok

Cestné svetelné signalizácie:

1. II/502 Myslenická – Alpinka, Grinava – riadený priechod
2. II/502 Myslenická – Stred zastávka „SAD“, Grinava – riadený priechod
3. II/502 Myslenická - Cintorínska, Grinava - riadený priechod
4. II/502 Myslenická - Limbašska - Glejovka – Kaufland
5. II/502 Moyzesova - Holubyho - Jesenského + riadený priechod
6. II/502 Moyzesova Kalinčiakova - pri poliklinike

Správa ciest Bratislavského samosprávneho kraja so správou a údržbou uvedených cestných svetelných signalizácií v meste Pezinok predbežne súhlasí po tom, ako nám budú zo strany vlastníka cesty II/502 – Bratislavského samosprávneho kraja zverené.

Peter Šimeček
riaditeľ

Rekapitulácia odpisov dlhodobého majetku

za obdobie od 01.09.2023 do 30.09.2023

Platná mena EUR

Predkontácia Inventárne číslo	Názov majetku	Obst. cena Vyradenie	Odpisy účtovné Prevz. oprávky	Zost. cena pri vyradení	Oprávky Vyradenie	Zost. cena účtovná	Prevz. oprávky
021 - Budovy, stavby a haly							
DHM 4/292	Svetel.krížov.pri Kaufland.	113 900.00	475.00	0.00	27 550.00	85 875.00	
S 4/13	Svetel.krížov.pri polikl. Moyzes	109 718.32	458.00	0.00	103 466.31	5 794.01	
Pracovisko: 361 Mesto PK		223 618.32	933.00	0.00	131 016.31	91 669.01	
Spolu za: 021 - Budovy, stavby a haly		223 618.32	933.00	0.00	131 016.31	91 669.01	
		0.00	0.00		0.00		
022 - Stroje prístroje a zariadenia							
5/297	Svetelná križovatka Holub.ul	66 122.47	0.00	0.00	66 122.47	0.00	
5/299	Svetelný prech.- Grinava Cintorínska	16 412.15	0.00	0.00	16 412.15	0.00	
5/300	Svetelný prechod - Grinava .SAD	18 566.82	0.00	0.00	18 566.82	0.00	
5/330	Svetelný prechod -Alpinka Grinava	26 627.20	0.00	0.00	26 627.20	0.00	
Pracovisko: 361 Mesto PK		127 728.64	0.00	0.00	127 728.64	0.00	
Spolu za: 022 - Stroje prístroje a zariadenia		127 728.64	0.00	0.00	127 728.64	0.00	
		0.00	0.00		0.00		

Zoznam majetku podľa predkontácie

Platná mena EUR

Inv. číslo	Názov majetku	Pracovisko / Umiestnenie	Dát. zarad.	Obstarávacia cena
Predkontácia: 021 - Budovy, stavby a haly				
DHM 4/292	Svetel.križov.pri Kaufland.	361 Mesto PK	16.11.2018	113 900.00
S 4/13	Svetel.križov.pri polikl. Moyzes	361 Mesto PK	09.11.2004	109 718.32
Spolu za: 021 - Budovy, stavby a haly				223 618.32
Predkontácia: 022 - Stroje prístroje a zariadenia				
5/297	Svetelná križovatka Holub.ul	361 Mesto PK	01.12.2001	66 122.47
5/299	Svetelný prech.- Grinava Cintorínska	361 Mesto PK	01.12.2001	16 412.15
5/300	Svetelný prechod - Grinava ,SAD	361 Mesto PK	01.12.2001	18 566.82
5/330	Svetelný prechod -Alpinka Grinava	361 Mesto PK	01.12.2001	26 627.20
Spolu za: 022 - Stroje prístroje a zariadenia				127 728.64
Spolu:				351 346.96

Vyhotožil: Vyhotožil: Mgr. Mária Čermáková

Telefón :

Poznámka:Poznámka:

Dokumentácia k CSS č. 1 – 6

Predmetné CSS sa nachádzajú popri regionálnej ceste II/502:

1. II/502 Myslenická – Alpinka, Grinava – riadený priechod pre peších

Priechod pre chodcov je riadený ako dopytový, chodci si vyvolajú zelený signál až zatlačením dopytového tlačidla umiestneného na stožiaroch CSS.

Svetelné signalizačné zariadenie je osadené radičom typovej rady CROSS/RS.

V osi priechodu pre chodcov sú dva výložníkové stožiare, žiarovo zinkované s výložníkom 5m.

Na stožiaroch CSS s výložníkom je použité návestidlo typu STANDARD-ARDOS s priemerom svetelných polí 300mm v prevedení so širokouhlou optikou, všetky ostatné návestidlá sú s priemerom svetelných polí 210mm. Chodecké návestidlá sú doplnené zvukovým signalizačným zariadením pre nevidiacich.

Priechod pre chodcov (šírka 4,0m) je v strede vozovky prerušený deliacim ostrovčekom kónického tvaru s bezbariérovou úpravou na šírku priechodu.

Pre automobilovú dopravu sú ponechané dva jazdné pruhy v každom smere so šírkami:

- 3,0m pre smer Bratislava - Pezinok
- 3,25m resp. 3m pre smer Pezinok – Bratislava.

Rok výstavby 2001. Stavba sa nachádza na parcele: Register C, číslo parcely 566/1, kat. územie Grinava, a na parcele register E, číslo parcely 564, kat. územie Grinava.

Realizátorom zariadenia bola spoločnosť ARDOS AZ, s.r.o.



2. II/502 Myslenická – Stred zastávka „SAD“, Grinava – riadený priechod pre peších.

Priechod pre chodcov je riadený ako dopytový, chodci si vyvolajú zelený signál až zatlačením dopytového tlačidla umiestneného na stožiaroch CSS.

Svetelné signalizačné zariadenie je osadené radičom typovej rady CROSS/RS.

V osi priechodu pre chodcov sú dva výložníkové stožiare, žiarovo zinkované s výložníkom 5m.

Na stožiaroch CSS s výložníkom je použité návestidlo typu STANDARD-ARDOS s priemerom

svetelných polí 300mm v prevedení so širokouhlou optikou, všetky ostatné návěstidlá sú s priemerom svetelných polí 210mm. Chodecké návěstidlá sú doplnené zvukovým signalizačným zariadením pre nevidiacich.

Priechod pre chodcov (šírka 4,0m) je v strede vozovky prerušený deliacim ostrovčekom kónického tvaru s bezbariérovou úpravou na šírku priechodu.

Pre automobilovú dopravu sú ponechané dva jazdné pruhy v každom smere so šírkami:

- 3,0m pre smer Bratislava - Pezinok
- 3,25m resp. 3m pre smer Pezinok – Bratislava.

Rok výstavby 2001. Stavba sa nachádza na parcele: Register C, číslo parcely 566/2, kat. územie Grinava. Realizátorom zariadenia bola spoločnosť ARDOS AZ, s.r.o.



3. II/502 Myslenická – Cintorínska, Grinava – riadený priechod pre peších.

Priechod pre chodcov je riadený ako dopytový, chodci si vyvolajú zelený signál až zatlačením dopytového tlačidla umiestneného na stožiarí CSS.

Svetelné signalizačné zariadenie je osadené radičom typovej rady CROSS/RS.

V osi priechodu pre chodcov sú dva výložníkové stožiare, žiarovo zinkované s výložníkom 5m. Na stožiarí CSS s výložníkom je použité návěstidlo typu STANDARD-ARDOS s priemerom svetelných polí 300mm v prevedení so širokouhlou optikou, všetky ostatné návěstidlá sú s priemerom svetelných polí 210mm. Chodecké návěstidlá sú doplnené zvukovým signalizačným zariadením pre nevidiacich.

Priechod pre chodcov (šírka 4,0m) je v strede vozovky prerušený deliacim ostrovčekom kónického tvaru s bezbariérovou úpravou na šírku priechodu.

Pre automobilovú dopravu sú ponechané dva jazdné pruhy v každom smere so šírkami:

- 3,0m pre smer Bratislava - Pezinok

- 3,25m resp. 3m pre smer Pezinok – Bratislava.

Rok výstavby 2001. Stavba sa nachádza na parcele: Register C, číslo parcely 566/2, kat. územie Grinava. Realizátorom zariadenia bola spoločnosť ARDOS AZ, s.r.o.



4. II/502 Myslenická – Limbasska – Glejovka, Kaufland

Na ramenách Myslenická, Limbašská a Glejovka sa nachádzajú priechody pre chodcov (šírka 4m). Na križovatke sú namontované stožiare CDS, povrchovo žiarivo upravené zinkovaním. Na stožiaroch sú použité návestidlá typu ALAM FUTURA LED s priemerom svetelných polí 210mm. Na výložníkoch sú návestidlá s priemerom svetelných polí 300mm. Detekcia vozidiel je realizovaná pomocou indukčných slučiek, ktoré sú uložené do drážky zarezanej vo vozovke v hĺbke 100mm až 120mm. Chodecké návestidlá sú doplnené zvukovým signalizačným zariadením pre nevidiacich a sú použité tlačidlá pre chodcov typu EK 424.

Pre automobilovú dopravu sú ponechané (šírka 3m):

- Od centra II/502 Myslenická:
 - jeden združený pruh rovno-vpravo,
 - jeden samostatný pruh rovno,
 - jeden samostatný pruh vľavo,
- Od Bratislavy II/502 Myslenická:
 - jeden združený pruh rovno-vpravo,
 - jeden samostatný pruh vľavo,
- Od Limbašskej III/5024:
 - jeden združený pruh rovno-vpravo,
 - jeden samostatný pruh vľavo
- Od Priemyselnej zóny, Glejovka:
 - jeden združený pruh vpravo-rovno-vľavo

Rok výstavby 2018. Stavba sa nachádza na parcele: Register C, číslo parciel 694/1, 754, 756/65, 825/1 a 707/21, kat. územie Grinava. Realizátorom zariadenia bola spoločnosť ALAM s.r.o.



5. II/502 Moyzesova – Holubyho – Jesenského, ŽSR

Križovatka ulíc Moyzesova- Holubyho je štvorramenná priesečná úrovňová križovatka so zaústenými ulicami Moyzesova a Jesenského. Na križovatke sú namontované stožiare CDS, povrchovo žiarivo upravené zinkovaním. Detekcia vozidiel je realizovaná pomocou indukčných slučiek, ktoré sú uložené do drážky zarezanej vo vozovke. Chodecké návěstidlá sú doplnené zvukovým signalizačným zariadením pre nevidiacich a sú použité tlačidlá pre chodcov. Súčasťou tohto projektu je aj riadený priechod pre peších na II/502, Moyzesova pri budove Panorama. Priechod pre chodcov je riadený ako dopytový, chodci si vyvolajú zelený signál až zatlačením dopytového tlačidla umiestneného na stožiaroch CSS. Chodecké návěstidlá sú doplnené zvukovým signalizačným zariadením pre nevidiacich.

Pre automobilovú dopravu sú ponechané (šírka 3m):

- Od Modry II/502 Myslenická:
 - o jeden združený pruh rovno-vpravo,
 - o jeden samostatný pruh vľavo,
- Od Bratislavy II/502 Jesenského:
 - o jeden samostatný pruh rovno,
 - o jeden samostatný pruh vľavo,
 - o jeden samostatný pruh vpravo,
- Od Holubyho smer ŽSR:
 - o jeden združený pruh rovno a vľavo,
 - o jeden samostatný pruh vpravo,
- Od ŽSR:
 - o jeden združený pruh rovno-vľavo,
 - o jeden samostatný pruh vpravo,

Rok výstavby 2001. Stavba sa nachádza na parcele: Register C, číslo parcely 3096/3, 3024/1, 4653/8 a 3023/3, kat. územie Pezinok. Realizátorom zariadenia bola spoločnosť ARDOS AZ, s.r.o. Modernizácia zariadenia prebehla v roku 2019 v sume 44.381,28 € spoločnosťou ALAM s.r.o..



6. II/502 Moyzesova – Kalinčiakova, Poliklinika

Križovatka ulíc Moyzesova – Kalinčiakova je trojramenná priesečná úrovňová križovatka. Zmena a modernizácia križovatky bola potrebná z dôvodu stavby Záchytného parkoviska ŽSR. Na križovatke sú namontované stožiare CDS, povrchovo žiarivo upravené zinkovaním. Detekcia vozidiel je realizovaná pomocou indukčných slučiek, ktoré sú uložené do drážky zarezanej vo vozovke. Chodecké návěstidlá sú doplnené zvukovým signalizačným zariadením pre nevidiacich a sú použité tlačidlá pre chodcov.

Pre automobilovú dopravu sú ponechané (šírka 3m):

- Od centra, Bratislava, II/502 Myslenická:
 - o jeden samostatný pruh rovno,
- Od Modry II/502 Myslenická:
 - o jeden samostatný pruh rovno,
 - o jeden samostatný pruh vľavo,
- Od Kalinčiakovej:
 - o jeden samostatný pruh vpravo,
 - o jeden samostatný pruh vľavo,

Rok výstavby 2004. Stavba sa nachádza na parcele: Register C, číslo parcely 2985/9 a 2985/10, kat. územie Pezinok. Realizátorom zariadenia bola spoločnosť Cesty Nitra a.s. Modernizácia zariadenia prebehla v roku 2019 v sume 6.225,60 € spoločnosťou ALAM s.r.o..

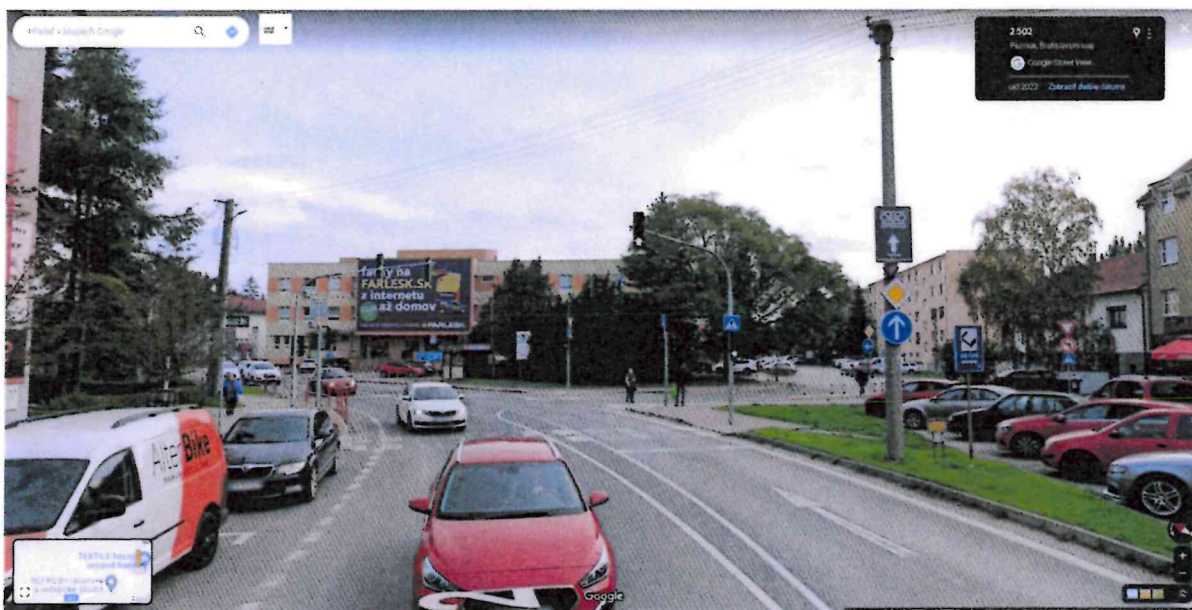

Odkazy na dokumentáciu:

1. II/502 Myslenická – Alpinka, Grinava – riadený priechod pre chodcov
2. II/502 Myslenická Stred zastávka "SAD", Grinava - riadený priechod pre chodcov
3. II/502 Myslenická - Cintorínska, Grinava - riadený priechod pre chodcov
4. II/502 Myslenická - Limbašska - Glejovka – Kaufland
5. II/502 Moyzesova - Holubyho - Jesenského + riadený priechod pre chodcov pri Panorama
6. II/502 Moyzesova Kalinčiakova - pri poliklinike