



Peší vstup s lávkou z ulice Mikovíniho



Pohľad na vstup do synagógy z nádvorja



Pohľad na stálu expozíciu na poschodí

Obnova a transformácia synagógy rešpektuje architektonický a pamiatkový význam stavby. Návrh adaptácie stavby na nové kultúrne informačné centrum (KIC) nevyhnutne pridáva synagóge novú vrstvu. Vložením jednoduchých prvkov v interiéri aj exteriéri sa tým otvárajú nové možnosti jej využitia.

Pozemok je z oboch strán ohraničený plotom a brávkou. Pre lepšiu prístupnosť návrh počíta počas otváracích hodín s jeho spriechodnením. Exteriérové priestory sú navrhované ako spevnená plocha s parkovou úpravou a lavičkami. Zo strany ulice Pezinská je pridaný navrhovaný nový objekt ktorý je artikulovaný ako portál s brávkou. Portál slúži ako vstup pre návštevníkov, prípadne pre autá. Súčasťou portálu je hygienické zázemie pre návštevníkov, zamestnancov a zázemie pre odpadové hospodárstvo. Zo strany ulice Mikovíniho je riešený prístup iba pre peších. Cez Pezinský potok prechádzajú návštevníci po betónovej lávke, ktorá sa bude v budúcnosti napájať na súvislú pešiu zónu plánovanú pozdĺž celého koryta. Cez bránu sa následne dostávajú do dvora synagógy.

Fasáda synagógy je obnovená do pôvodnej podoby podľa odporúčaní pamiatkového úradu. Navrhujeme jej prinavrátiť podobu výtvarného riešenia po poslednej oprave z roku 1976-78.

Interiérové riešenie odráža potrebu členenia priestorov na priestor KIC, respektíve priestorov so stálou a dočasnou expozíciou. Priestory na 1NP vrátane vstupných priestorov budú primárne využívané ako KIC s dočasnými expozíciami a recepciou s možnosťou prípravy kávy. Empora na 2NP je sprístupnená novotvarom vloženého betonového schodiska s votknutými oceľovými schodníkmi. Pod schodiskom sa nachádza sklad pre KIC a dočasnú expozíciu. Okrem novotvaru schodiska sa počíta aj s obnovením pôvodného schodiska ktoré sprístupňovalo emporu priamo s exteriérom. Využitie schodiska bude čisto pre výstavné účely a bude oddelené pevnou zábranou v podobe zábradlia s popisom. Na 2NP sa nachádza stála expozícia venovaná životu Chatama Sofera a architektonická prezentácia budovy.

Expozícia je riešená ako vložený novotvar a pozostáva z prezentačných stolov, vitrín a nového zábradlia empor, ktorého architektonické riešenie odkazuje na pôvodné členenie zábradlia a zároveň rozšírené madlo slúži ako podklad pre časovú os s udalosťami zo života Chatama Sofera.

Vzhľadom na to, že nebol definovaný inventár vystavovaných predmetov je riešenie výstavy len schématické. Ide o výstavné riešenie ktorého riešenie vie byť variabilne upravené podľa spraveného zadania výstavy a vystavovaných predmetov.

Miestnosť pre audio-vizuálnu prezentáciu sa nachádza na 2NP a vstupuje sa do nej z podesty pôvodného schodiska.

Bezbariérový prístup je riešený schodiskovou plošinou umiestneným za plným zábradlím nového vloženého schodiska.

Členeniu na stálu a dočasnú expozíciu zodpovedá aj prístup k obnove omietok a výmalby. Keďže 1NP má slúžiť dočasným expozíciám a omietky tu sú v horšom stave zvolili sme dočasné prekrytie nálezu v tejto časti a neutrálnu výmalbu. Takýto prístup umožňuje zachovanie nálezu a využitie plochy na dočasné inštalácie bez poškodenia nálezuvej situácie.

Naopak omietky na 2NP navrhujeme obnoviť aj s výzdobou do podoby ktoré určí ďalší reštaurátorský výskum. Všetky zachované interiérové prvky navrhujeme obnoviť do prezentovateľnej podoby.

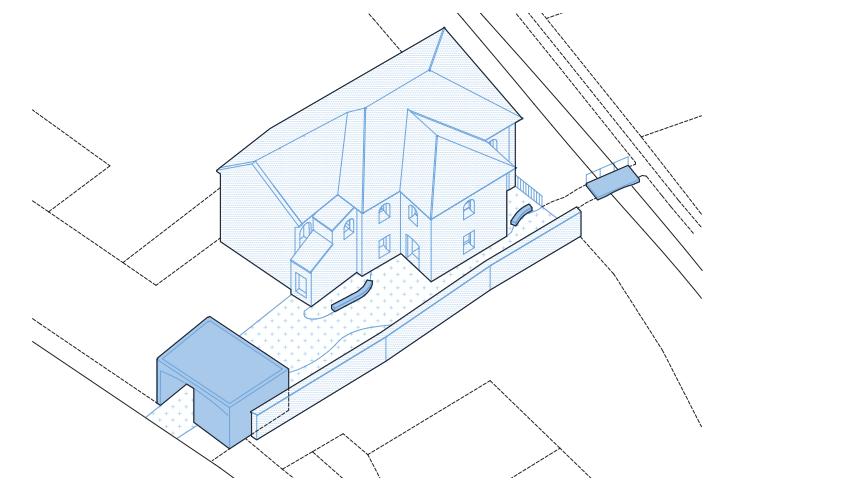

Prístup k obnove exteriéru
Obnova exteriéru synagógy do pôvodného stavu, oprava kamenného múru a sprístupnenie pozemku. Vloženie novotvarov vstupného objektu a lávky s oplotením.

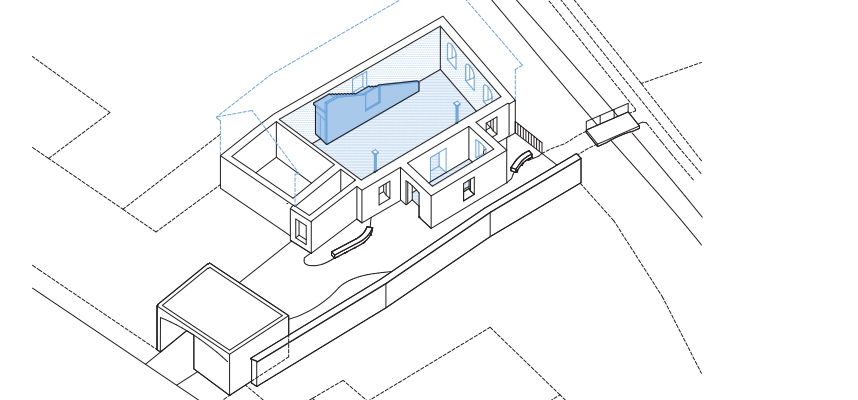

1NP Multifunkčný priestor
Vytvorenie vonkajšieho multifunkčného priestoru pre rôzne kultúrne aktivity a podujatia. Vloženie novotvaru schodiska pre sprístupnenie empory.

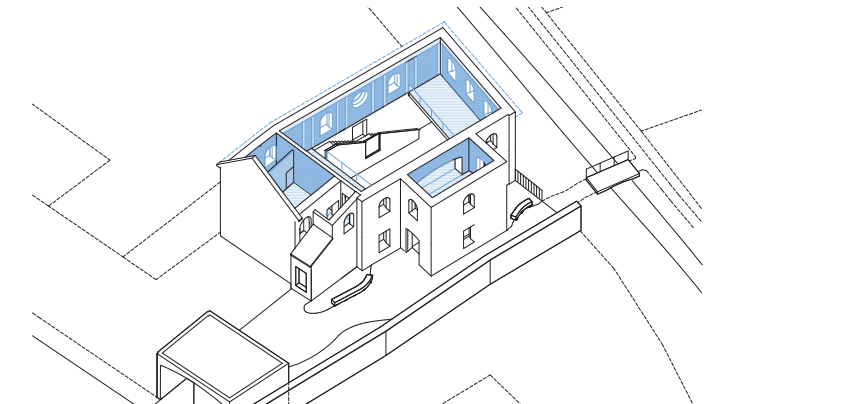

2 NP Stála expozícia – Múzeum Chatama Sofera
Na emporu vytvorenie stálych expozícií Múzea Chatama Sofera a židovskej obce v Sv. Juri. Obnova výzdoby do pôvodného stavu podľa reštaurátorského výskumu



Pohľad emporu z nového vloženého schodiska

SYNAGÓGA SVÄTÝ JÚR

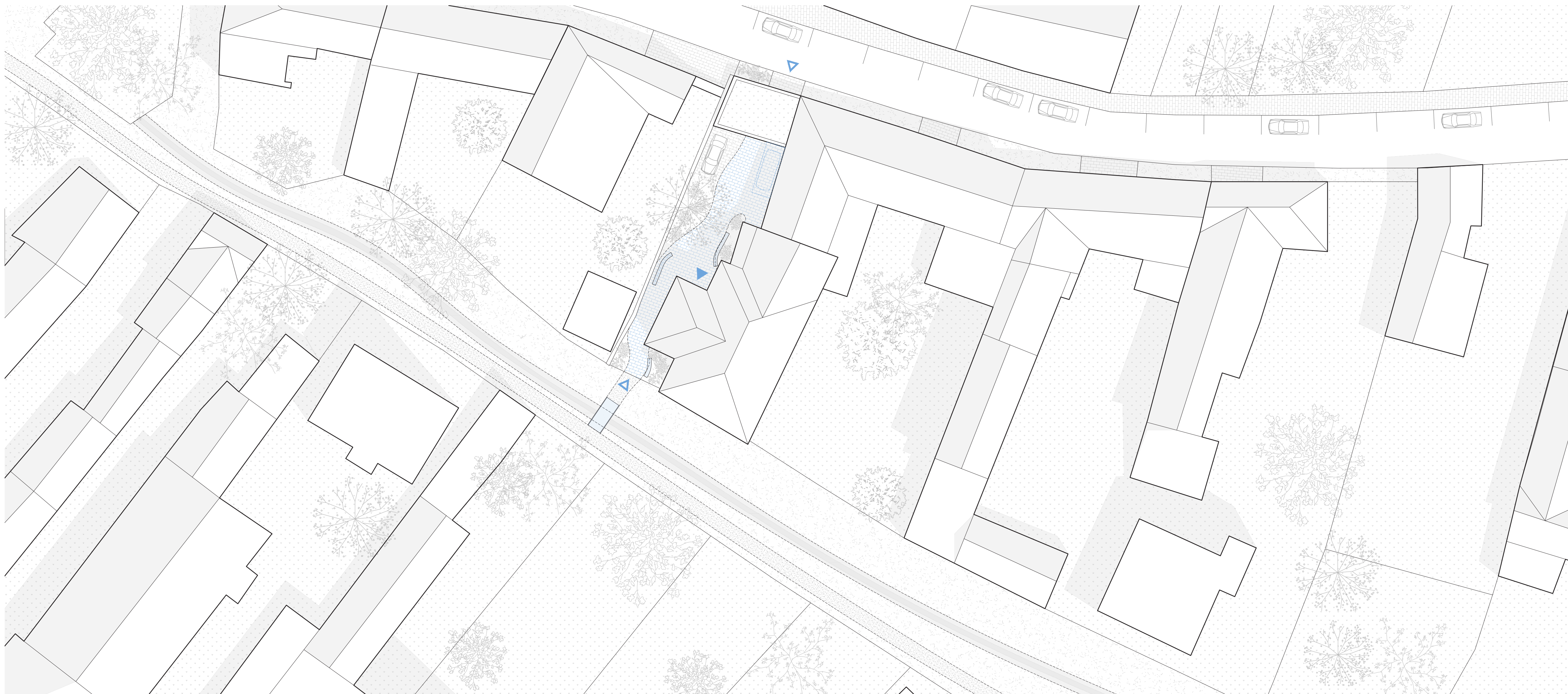

SITUÁCIA M 1:250

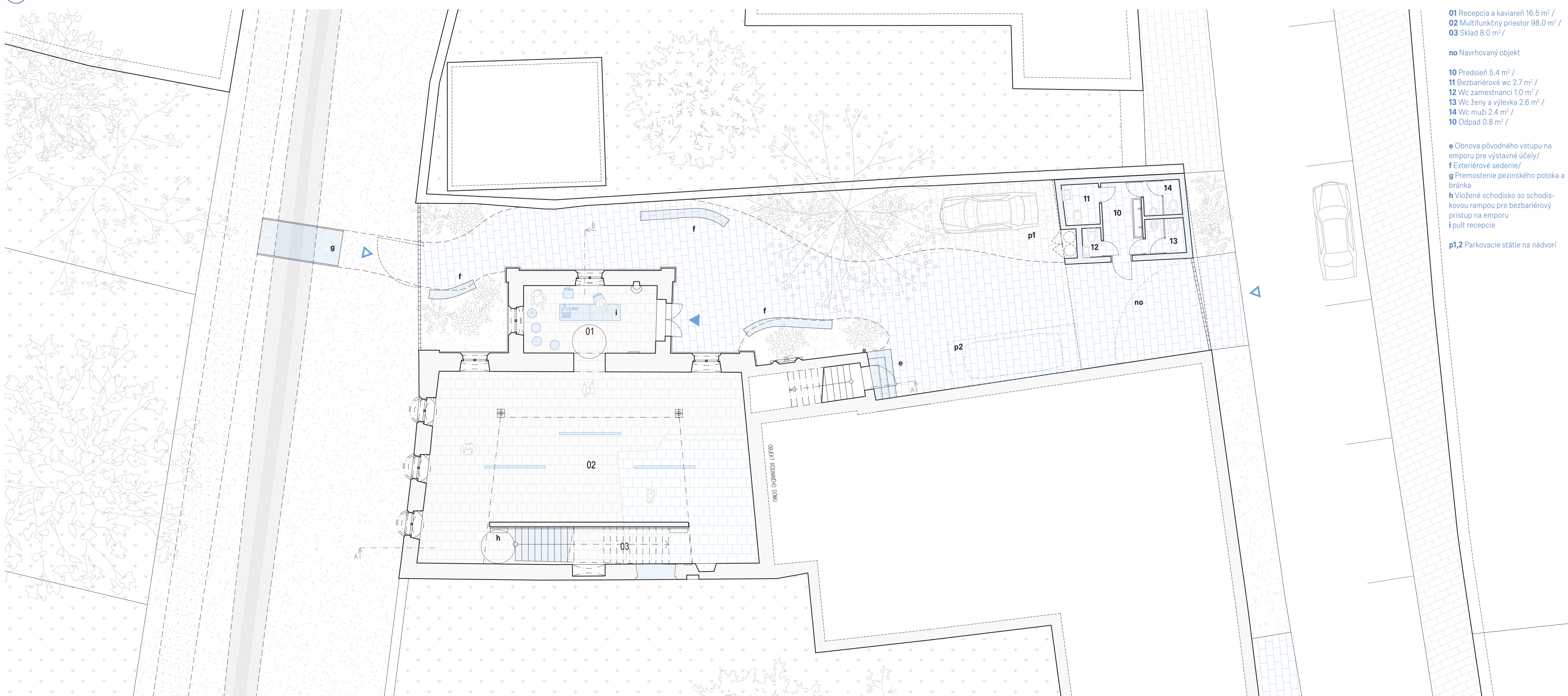

PÔDORYS 1NP M 1:100

- 01 Recepčia a kaviareň 16,5 m² /
- 02 Multifunkčný priestor 98,0 m² /
- 03 Sklad 8,0 m² /
- no Navrhovaný objekt
- 10 Prádieň 5,4 m² /
- 11 Bezbariérové wc 2,7 m² /
- 12 Wc zamestnanci 1,0 m² /
- 13 Wc ženy a vylevka 2,5 m² /
- 14 Wc muži 2,4 m² /
- 10 Odpad 0,8 m² /
- e Obnova pôvodného vstupu na emporu pre výstavné účely/
- f Exteriérové sedenie/
- g Premostenie pezižského potoka a bránka
- h Vložené schodisko so schodiskovou rampou pre bezbariérový prístup na emporu / pult recepcie
- p1,2 Parkovacie státnie na nádvorí

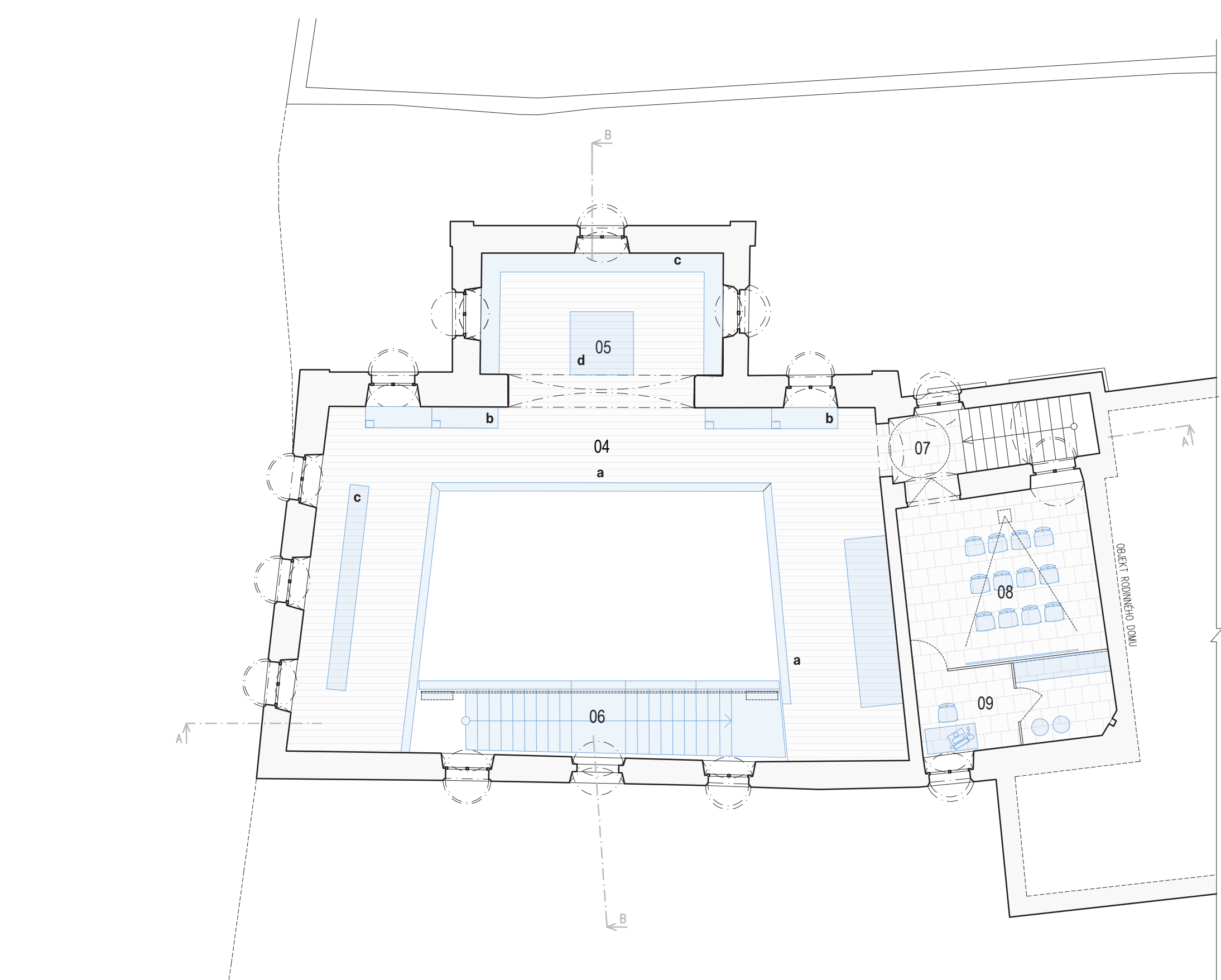

- 04 Empora so stálou expozíciou 58,5 m² /
- 05 Miestnosť pre stálu expozíciu 16,6 m² /
- 06 Schodisko so schodiskovou plošinou 14,1 m² /
- 07 Schodisko ženy 7,3 m² /
- 08 Audiovizuálna miestnosť 18,1 m² /
- 09 Administratíva a príručný sklad pre stálu expozíciu 9,0 m²
- a Stála expozícia - časové os pôsobenia Chatama Sofera zobrazené na zábradlí/ b Stála expozícia - podstavec pre artefakty/ c Stála expozícia - vitrína pre písomnosti a malé predmety d Stála expozícia - interaktívny stôl s historicko-architektonickou prezentáciou synagógy

PÔDORYS 2NP M 1:100

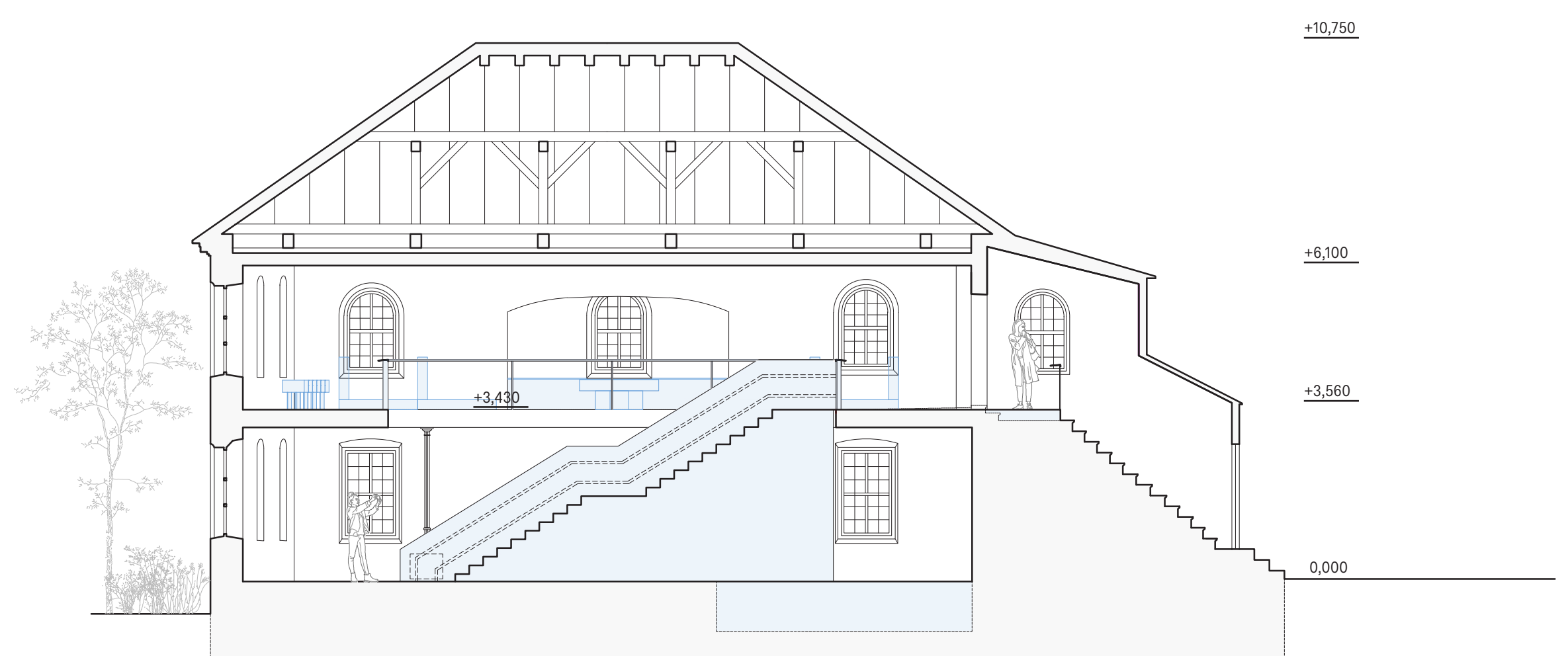

REZ A-A' M 1:100

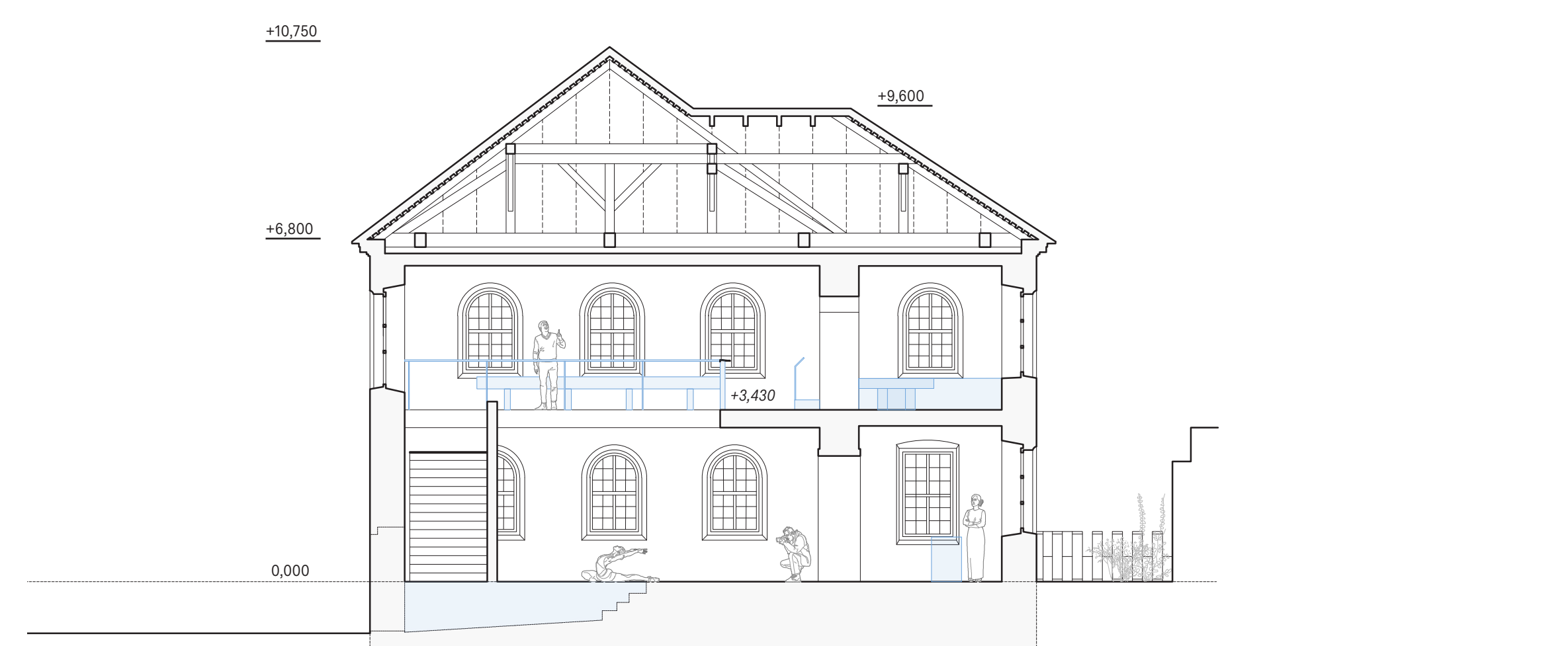

REZ B-B' M 1:100

SYNAGÓGA SVÄTÝ JÚR

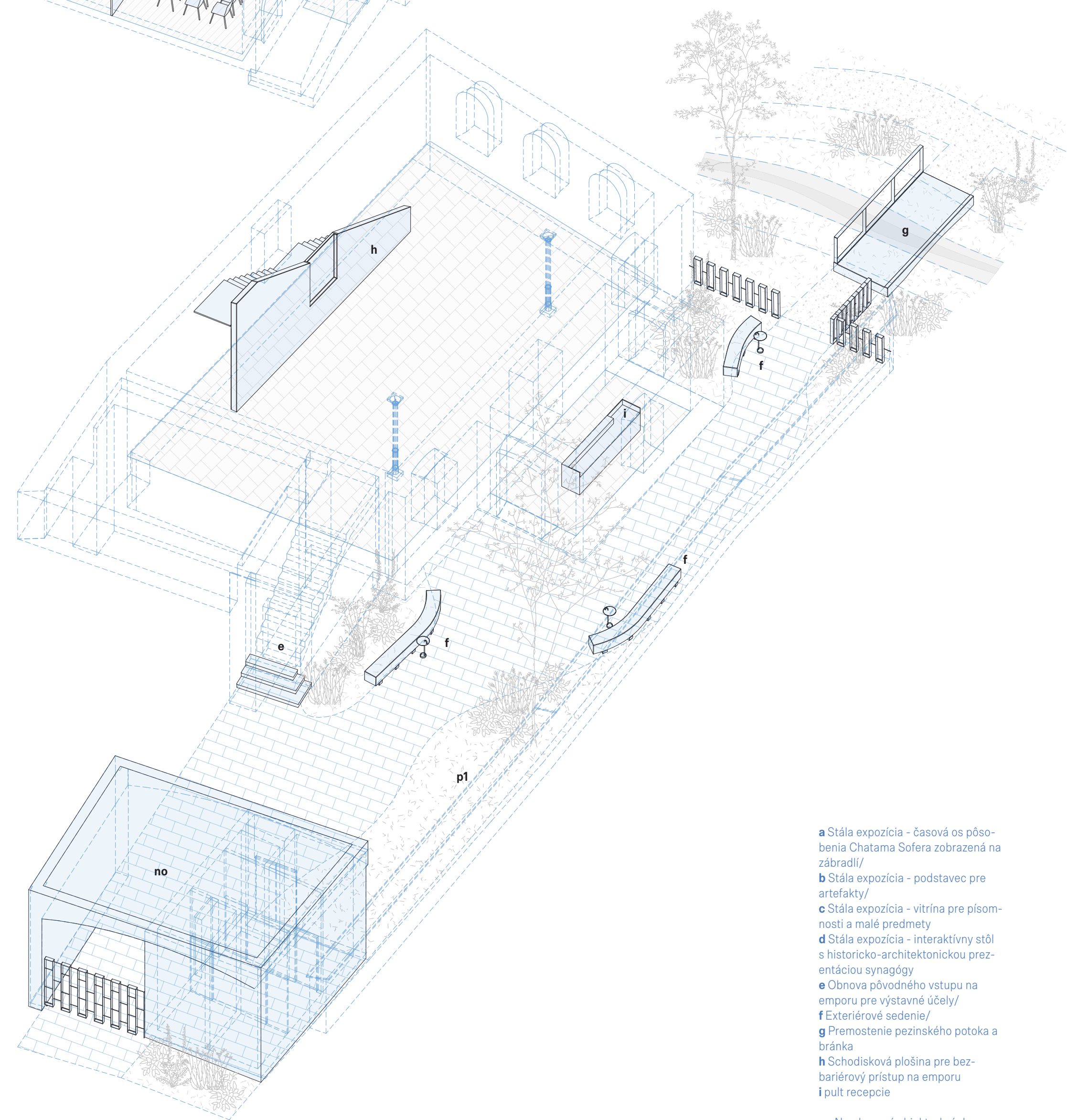
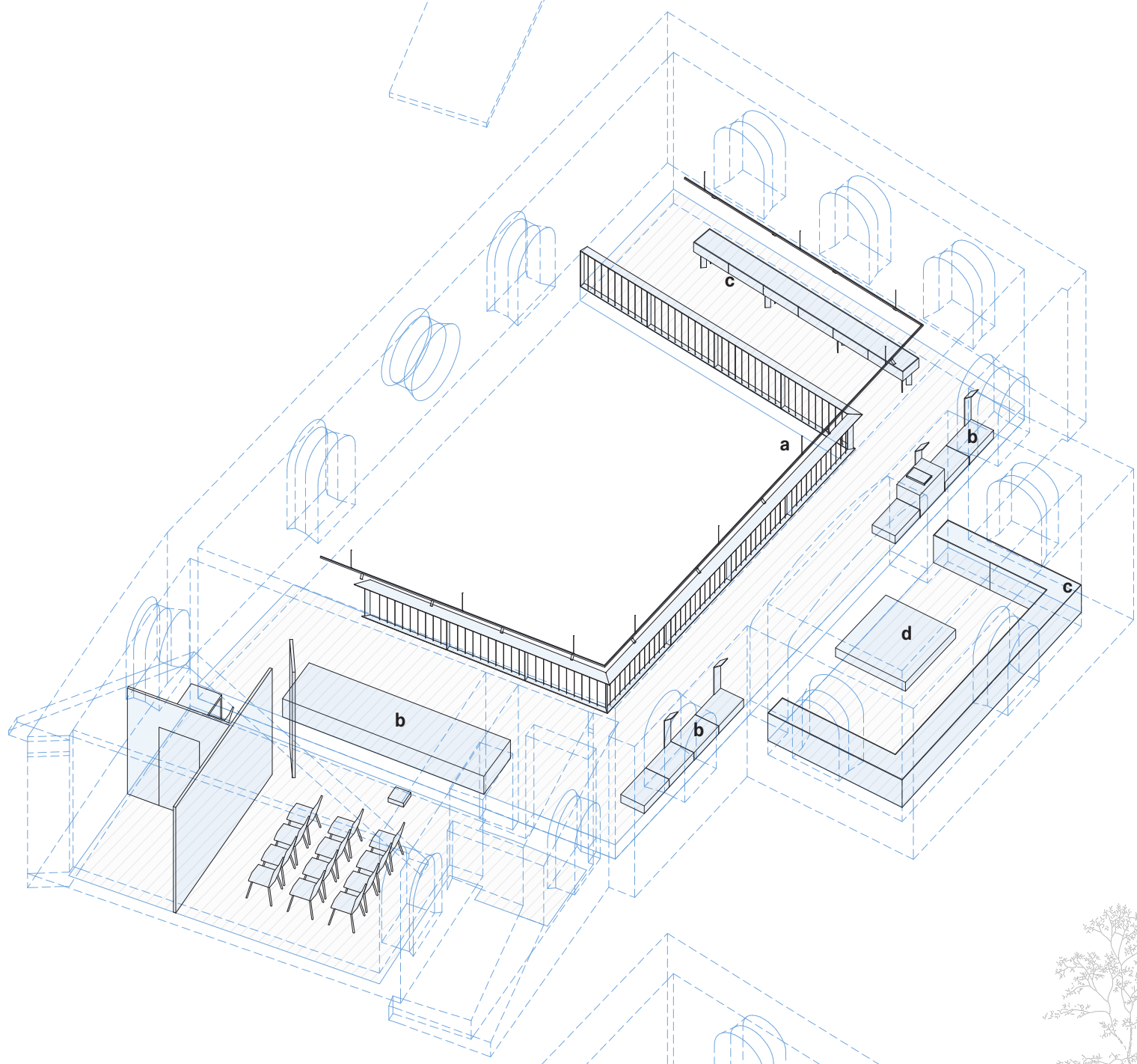
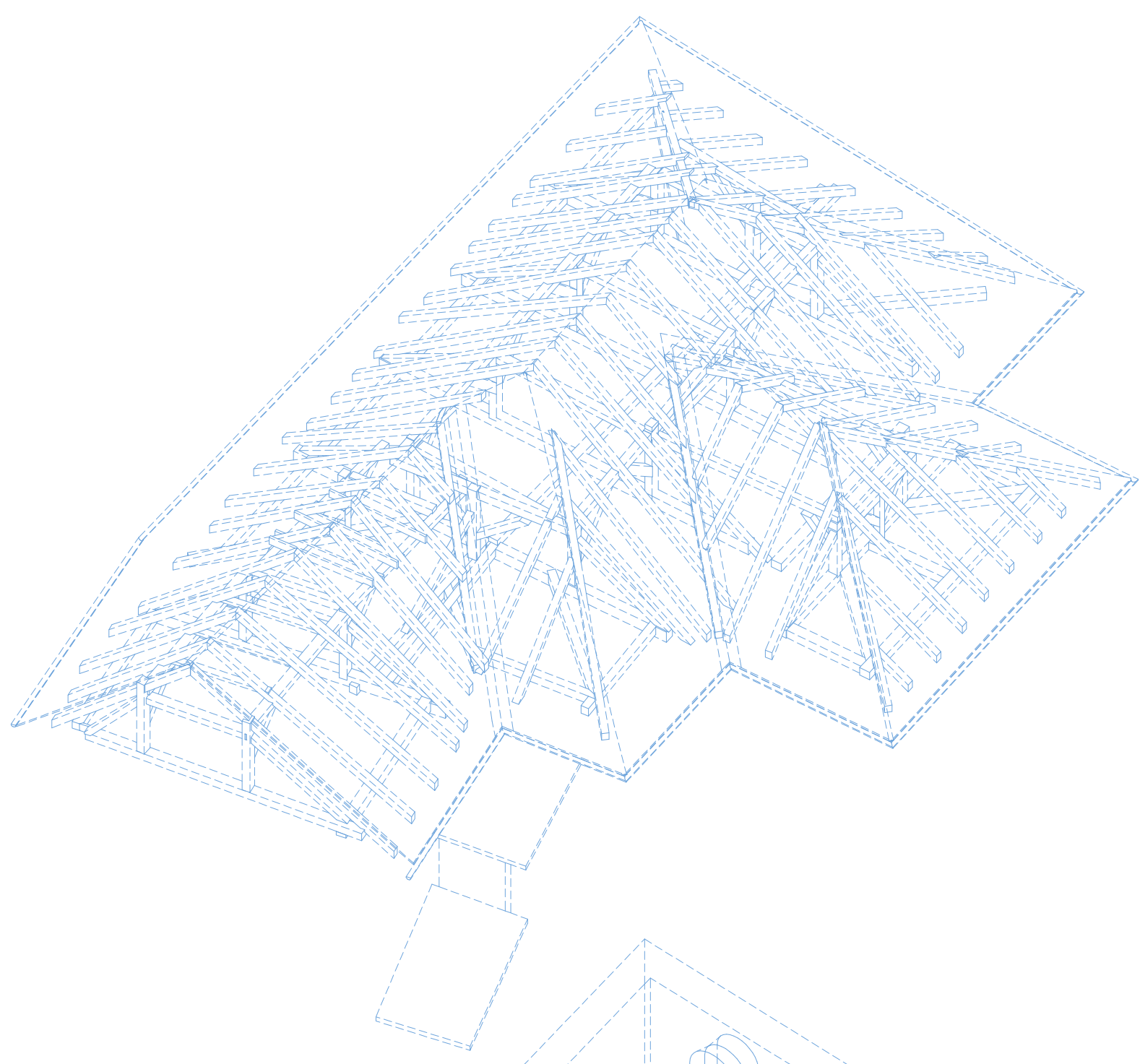

- a Stála expozícia - časová os pôsobenia Chatama Sufera zobrazená na zbrádlí/
- b Stála expozícia - podstavec pre artefakty/
- c Stála expozícia - vitrína pre písomnosti a malé predmety/
- d Stála expozícia - interaktívny stôl s historicko-architektonickou prezentáciou synagógy/
- e Obnova pôvodného vstupu na emporu pre výstavné účely/
- f Exteriérové sedenie/
- g Premostenie peziňského potoka a bránka/
- h Schodisková plošina pre bezbariérový prístup na emporu i pult recepcie/
- no Navrhovaný objekt s bránkou/
- pl,2 Parkovacie státie na nádvorí/

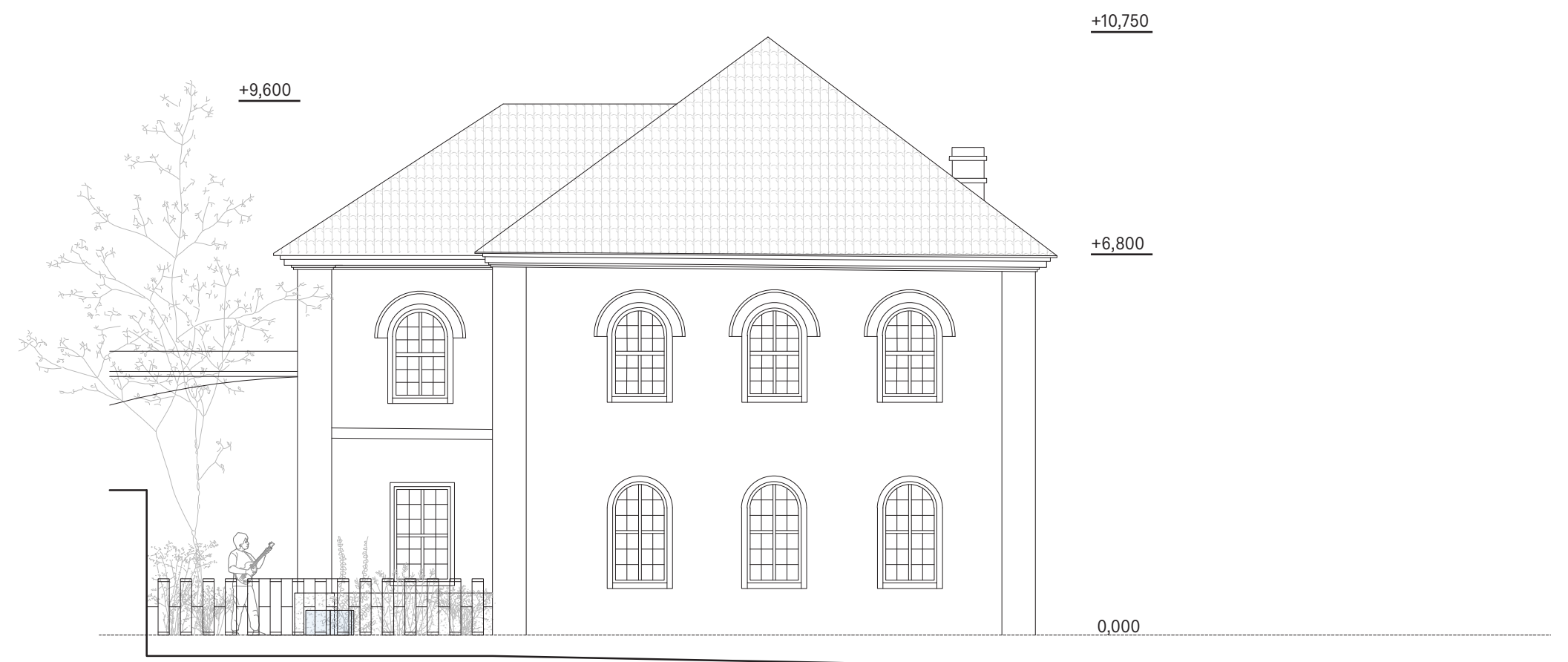

POHLAD JUŽNÝ M 1:100

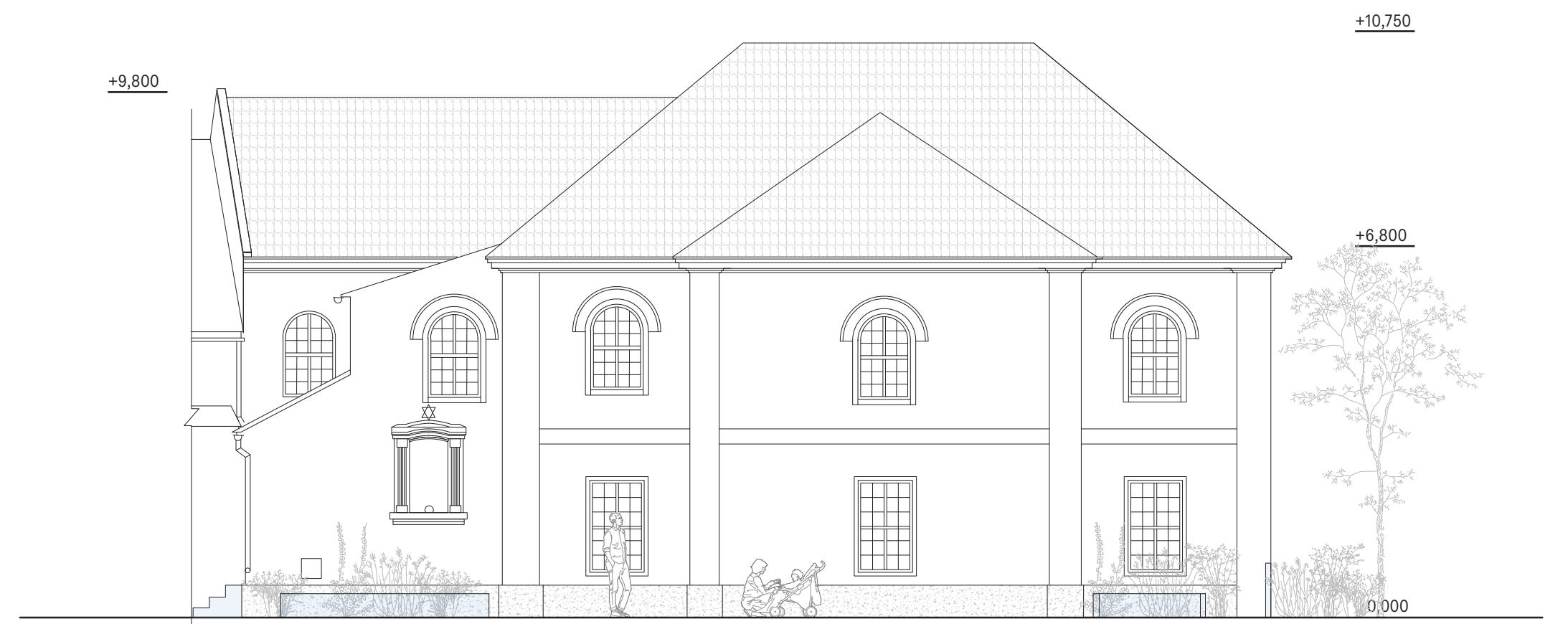

POHLAD ZÁPADNÝ M 1:100



POHLAD SEVERNÝ M 1:100

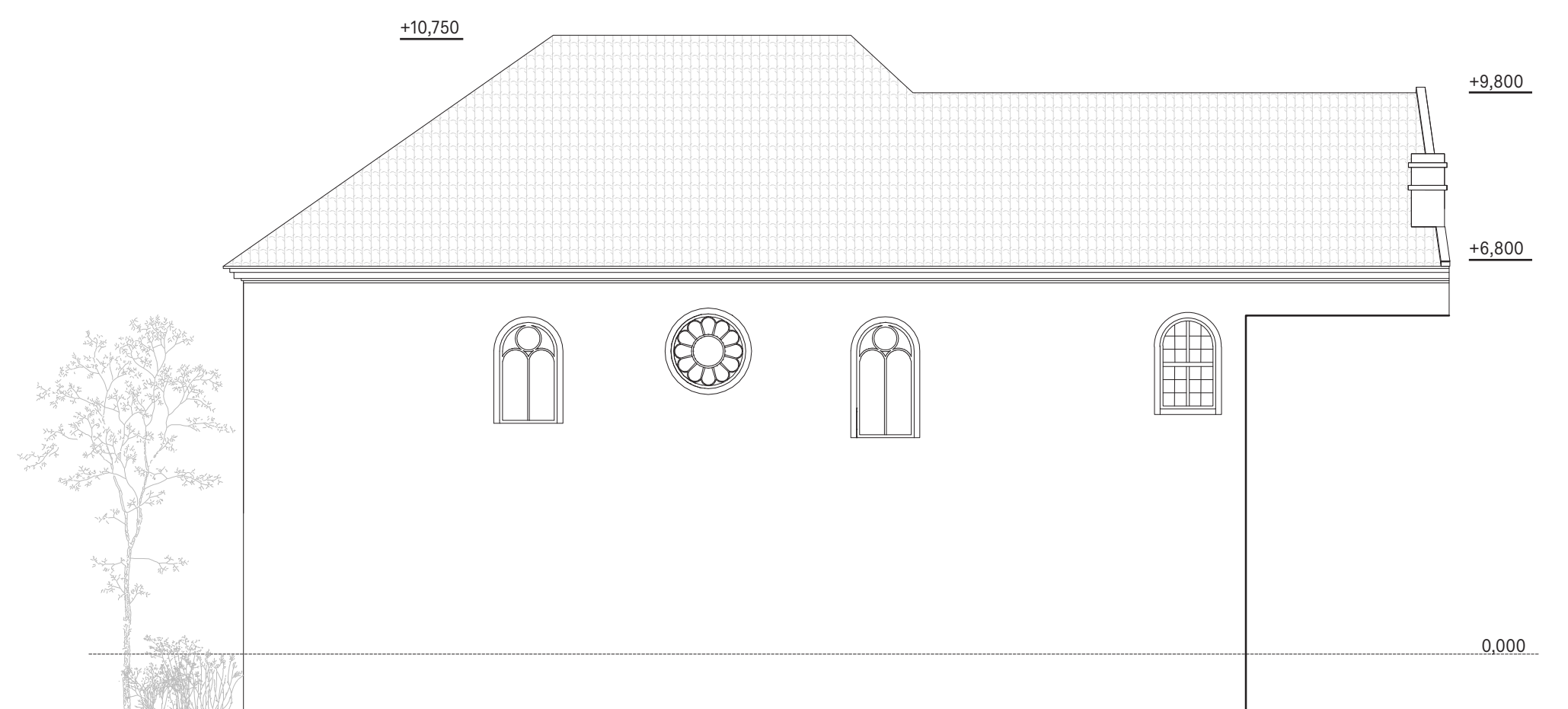

POHLAD VÝCHODNÝ M 1:100

AXONOMETRIA



Vstupný portál z ulice Peziňská



Priestor pre dočasnú expozíciu resppektíve multifunkčný priestor na prízemí

SYNAGÓGA SVÄTÝ JÚR