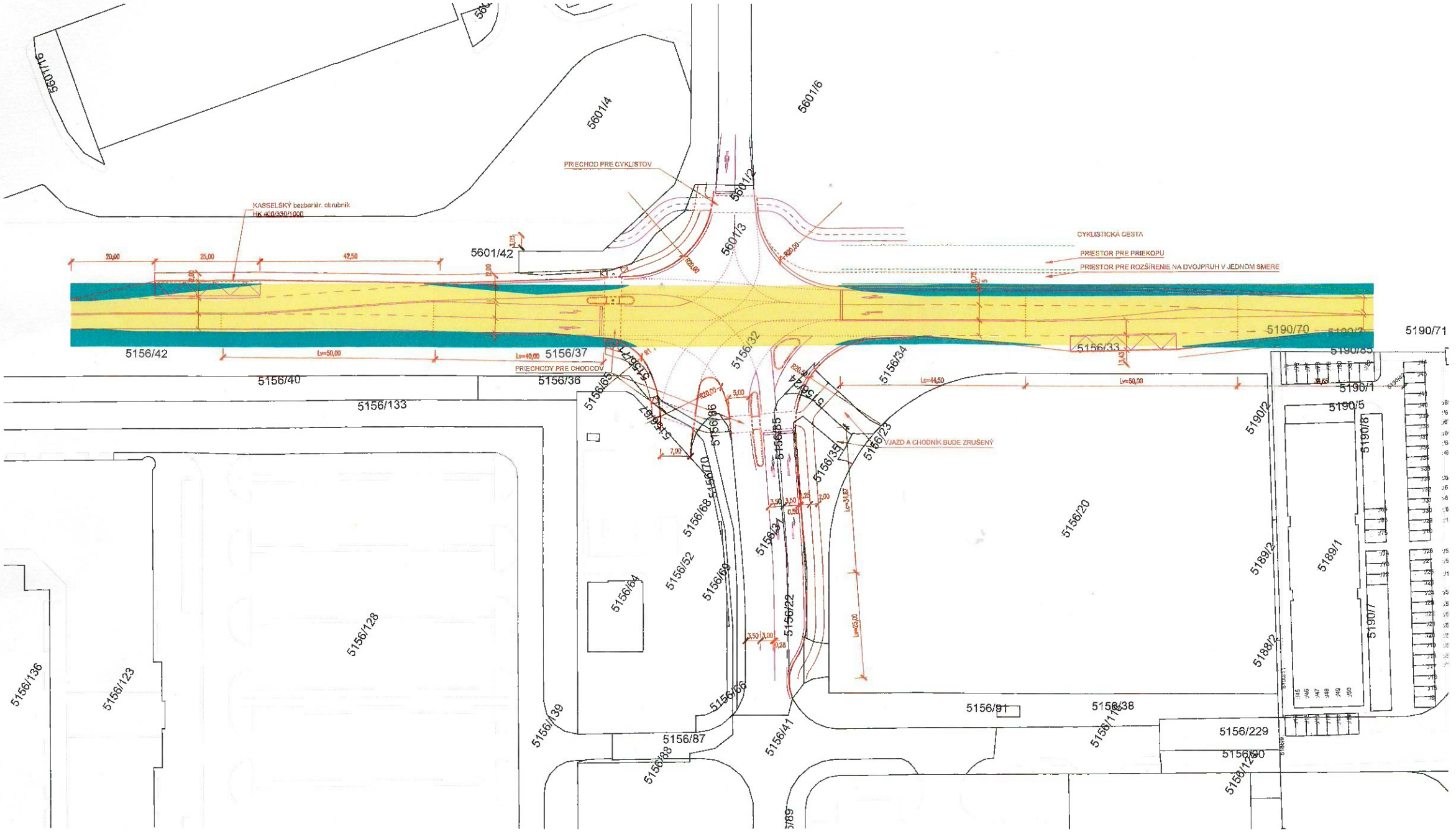

LEGENDA :

dočasný záber na dobu výstavby

rozsah existujúcej komunikácie : 3 413 m2
Vlastník parcely : Slovenská republika

Dočasný záber parcely na dobu výstavby: 1 083 m2
Vlastník parcely : Slovenská republika

VÝŠKOVÝ SYSTÉM BPV	
GYROKOMPASOVÝ SYSTÉM ZTRK	
±0,000 = 164,60 m n.m. Bpv	
PROJEKT	Rekonštrukcia križovatky OK 1
MIESTO STAVBY CONSTRUCTION SITE	obec Senec, k.ú. Senec
PARCELNÉ ČÍSLO PARCEL No.	
STUPEŇ PLANNING STAGE	PROJEKT PRE STAVEBNÉ POVOLENIE - ZMENA DOKONČENEJ STAVBY
INVESTOR CLIENT	JFcon, s.r.o. Drožstavná 9426, 031 01 Liptovský Mikuláš
GENERÁLNY PROJEKTANT	JFcon, s.r.o. Drožstavná 9426, 031 01 Liptovský Mikuláš, www.jfcon.sk
PROJEKT MANAGER MP	ING. JÁN FAJNOR ING. ARCH. KATARINA ŠTEFKOVÁ
PROJEKTANT ČÍSLO	JFcon, s.r.o. Drožstavná 9426, 031 01 Liptovský Mikuláš
OBJEKT OBJECT	SO 101 Okružná križovatka
ČASŤ PART	C - Celková situácia C - Siteplan
ZODPOVEDNÝ PROJEKTANT	Ing. Ján Fajnor
VYPRACOVAL	Ing. Ján Bítok, Ing.arch. Katarina Štefková
NÁZOV VÝKRESU	Situácia - dočasný záber počas výstavby
MĚŘÍTKO SCALE	1:500
FORMÁT SRAVNÁNÍ SIZE	420x900
DÁTUM DATE	11.7.2024

OBCHODNÝ ZÁBOR	STAVEBNÝ OBJEKT	ČÁSŤ PROJEKTU	PORADOVÉ ČÍSLO DOKUMENTU	REVIZIA REVISION	SADA COPY
		C	03A	R00	