

Bod č.

Zastupiteľstvo Bratislavského samosprávneho kraja

Materiál na rokovanie Zastupiteľstva
Bratislavského samosprávneho kraja

13. decembra 2024

Návrh

na určenie primeranej jednorazovej odplaty za zriadenie zákonného vecného bremena v prospech SPP – distribúcia, a.s., na majetku Bratislavského samosprávneho kraja v k.ú. Most pri Bratislave

Materiál predkladá:

Mgr. Juraj Droba, MBA, MA
predseda
Bratislavského samosprávneho kraja

Materiál obsahuje:

1. Návrh uznesenia
2. Dôvodová správa
3. Prílohy
4. Stanoviská komisii

Zodpovední:

Ing. Patrícia Mešťan, MA
riadiťka
Úradu Bratislavského samosprávneho kraja

JUDr. Matúš Šaray
vedúci právneho oddelenia
Úradu Bratislavského samosprávneho kraja

Spracovatelia:

JUDr. Matúš Šaray
vedúci právneho oddelenia

Mgr. Luboš Majer
vedúci Oddelenia správy majetku

Mgr. Gabriela Korčáková
referentka právneho oddelenia

Bratislava
December 2024

N á v r h u z n e s e n i a
UZNESENIE č. / 2024

zo dňa 13. 12. 2024

Zastupiteľstvo Bratislavského samosprávneho po prerokovaní materiálu

s c h v a ľ u j e

výšku jednorazovej odplaty za zriadenie zákonného vecného bremena na pozemku vo výlučnom vlastníctve Bratislavského samosprávneho kraja v k.ú. Most pri Bratislave, obec: Most pri Bratislave, okres: Senec, zapísaného na LV č. 1313,

- pozemku registra „C KN“, parc. č. 572/2, o výmere 9157 m², druh pozemku: zastavaná plocha a nádvorie, v rozsahu 923 m²,
- pozemku registra „C KN“, parc. č. 572/10, o výmere 13914 m², druh pozemku: zastavaná plocha a nádvorie, v rozsahu 2476 m²,
- pozemku registra „E KN“, parc. č. 636 o výmere 3232, druh pozemku: orná pôda v rozsahu 127 m²,

určenom podľa GP č. 36625507-50/2019 vyhotoviteľa FÁBIAN s.r.o., Rudlovská cesta 53, 974 01 Banská Bystrica, IČO: 36625507, úradne overeného Okresným úradom Senec, katastrálnym odborom pod č. G1- 817/20 zo dňa 1.7.2020

v prospech oprávneného - SPP - distribúcia, a.s., Plátennícka 19013/2 Bratislava - mestská časť Ružinov 821 09, IČO: 35910739,

za jednorazovú odplatu 10 242,48 € s DPH (slovom: Desaťtisícdivoštyridsaťdva Eur a štyridsaťosem centov)

zriadené zákonné vecné bremeno spočíva v:

- práve umiestnenia plynárenského zariadenia na cudzom pozemku,
- strpenia existencie jeho ochranného a bezpečnostného pásma,
- prevádzky, údržby a rekonštrukcie plynárenského zariadenia,
- a v práve vstupu a vjazdu na pozemok v prospech oprávneného z vecného bremena.

Dôvodová správa

Národná diaľničná spoločnosť, a.s. zabezpečuje pre stavbu diaľnice D4 Bratislava, Jarovce – Ivanka Sever úplné majetkoprávne usporiadanie nehnuteľností – pozemkov k.ú. Most pri Bratislave. Súčasťou stavby bola aj realizácia stavebného objektu č. 706 – Plynárenské zariadenie ako vyvolanej úpravy stavby pre vlastníka objektu SPP – distribúcia, a.s., sídlom Plátennícka 19013/2, Bratislava - mestská časť Ružinov 821 09, IČO: 35910739. Na predmetnú stavbu vydal OÚ Bratislava, odbor výstavby a bytovej politiky územné rozhodnutie č. OU-BA-OVBP2/204/58427/KAZ zo dňa 29.10.2014, ktoré nadobudlo právoplatnosť dňa 2.1.2015 a Ministerstvo dopravy a výstavby SR vydalo stavebné povolenie pod č. 05229/2017/C240-SCDPK/41077 z 5.6.2017, ktoré nadobudlo právoplatnosť 6.9.2017.

Verejný záujem na uvedenú stavbu je preukázaný vyššie uvedeným územným rozhodnutím v súlade s § 17a zákona č. 135/1961 Zb. o pozemných komunikáciách v znení neskorších predpisov ako i územným plánom VÚC, resp. Projektom výstavby diaľnic a rýchlостných ciest schváleným vládou SR.

Rozsah vecného bremena na dotknutých pozemkoch bol určený GP č. 36625507-50/2019 vyhotoviteľa FÁBIAN s.r.o., Rudlovská cesta 53, 974 01 Banská Bystrica, IČO: 36625507, úradne overeného Okresným úradom Senec, katastrálnym odborom pod č. G1- 817/20 zo dňa 1.7.2020 (ďalej len: „geometrický plán“) nasledovne:

LV	Číslo parcely	Register KN	Diel číslo	Výmera dielu v m ²	Všeobecná hodnota jednorazovej náhrady v EUR/ m ²	Celková výška náhrady v EUR
1313	572/2	C	2	13	12,75	165,75
1313	572/2	C	3	29	12,75	369,75
1313	572/2	C	4	825	2,16	1782,00
1313	572/2	C	5	56	2,16	120,96
1313	572/10	C	6	55	12,75	701,25
1313	572/10	C	7	110	12,75	1402,50
1313	572/10	C	8	2201	2,16	4754,16
1313	572/10	C	9	110	2,16	237,60
1313	636	E	269	41	12,75	522,75
1313	636	E	270	5	2,16	10,80
1313	636	E	271	81	2,16	174,96

Výška náhrady bola stanovená znaleckým posudkom č. 68/2021 vypracovaným ÚEOS – Komerca, a.s., Kocel'ova 9, 8210 8 Bratislava.

V zmysle zmluvy o preložke plynárenského zariadenia uzatvorenej s vlastníkom plynárenského zariadenia bol na LV č. 1313 vykonaný zápis zákonného vecného bremena do katastra nehnuteľností záznamom, v zmysle § 11 ods. 1 zákona č. 251/2012 Z. z. o energetike a o zmene a doplnení niektorých zákonov v znení neskorších predpisov v prospech spoločnosti SPP – distribúcia, a.s.

Podľa § 11 ods. 1 písm. f) a g) zákona o energetike môže držiteľ povolenia alebo ním poverená osoba v nevyhnutnom rozsahu a vo verejnom záujme zriaďovať na cudzích pozemkoch mimo

zastavaného územia obce elektrické vedenie a elektroenergetické zariadenie prenosovej sústavy a distribučnej sústavy, plynovody a plynárenské zariadenia prepravnej siete, distribučnej siete, zásobníka a zariadení určených na ich ochranu, zabránenie ich porúch alebo havárií, alebo na zmiernenie dôsledkov porúch alebo havárií na ochranu života, zdravia a majetku osôb; a vykonávať na cudzích nehnuteľnostiach povolenú činnosť na elektroenergetických zariadeniach alebo na plynárenských zariadeniach potrebných na zabezpečenie prevádzky sústavy alebo siete, ktorých výstavba bola povolená podľa stavebných predpisov.

Podľa § 11 ods. 8 zákona o energetike povinnosti zodpovedajúce oprávneniam podľa odseku 1 sú vecnými bremenami spojenými s vlastníctvom nehnuteľnosti. Návrh na vykonanie záznamu do katastra nehnuteľností je povinný podať držiteľ povolenia do 3 mesiacov od oznámenia podľa odseku 2 alebo odo dňa vykonania oprávnenia podľa odseku 1 po prvýkrát; prílohou k návrhu na vykonanie záznamu do katastra nehnuteľností je aj geometrický plán stanovujúci rozsah vecného bremena.

Vlastník nehnuteľnosti má za zriadenie vecného bremena nárok na primeranú jednorazovú náhradu; náhrada sa poskytne za výmeru, v ktorej je vlastník obmedzený pri užívaní nehnuteľnosti v dôsledku uplatnenia zákonného vecného bremena držiteľom povolenia.

Nárok na primeranú jednorazovú náhradu za uplatnenie zákonného vecného bremena možno uplatniť u držiteľa povolenia do 2 rokov odo dňa, keď sa vlastník nehnuteľnosti o uplatnení zákonného vecného bremena držiteľom povolenia dozvedel, najneskôr však do 3 rokov odo dňa uplatnenia zákonného vecného bremena držiteľom povolenia a pri zákonných vecných bremenách podľa odseku 1 písm. f) a g) odo dňa vykonania zápisu vecného bremena do katastra nehnuteľností, inak právo na primeranú jednorazovú náhradu za uplatnenie zákonného vecného bremena držiteľom povolenia zaniká.

Ak sa držiteľ povolenia a vlastník nehnuteľnosti na výške primeranej jednorazovej náhrady nedohodnú, každý z nich môže podať súdu návrh na rozhodnutie o výške primeranej jednorazovej náhrady do jedného roka odo dňa uplatnenia si nároku u držiteľa povolenia.

Podľa § 96 ods. 6 zákona o energetike nárok na primeranú jednorazovú náhradu za nútené obmedzenie užívania nehnuteľnosti nemožno priznať, ak lehota na uplatnenie nároku na primeranú jednorazovú náhradu za nútené obmedzenie užívania nehnuteľnosti podľa doterajších predpisov uplynula. Lehota na uplatnenie nároku na primeranú jednorazovú náhradu pri zákonných vecných bremenách zodpovedajúcich oprávneniam podľa § 11 ods. 1 písm. f) a g) začína plynúť odo dňa vykonania zápisu vecného bremena do katastra nehnuteľností len pri zákonných vecných bremenách, ktoré vznikli po nadobudnutí účinnosti tohto zákona.

V súlade s Čl. 17 ods. 2 platných Zásad hospodárenia a nakladania s majetkom BSK sa vecné bremeno sa zriaďuje za odplatu, najmenej v takej výške za akú sa v tom čas a na tom mieste obvykle zriaďuje vecné bremeno na dohodnutý účel na rovnakej alebo porovnateľnej nehnuteľnosti. V prípade, že výšku odplaty nie je možné určiť týmto spôsobom, stanoví sa jej výška podľa osobitného predpisu, na základe znaleckého posudku a vyhotovenia geometrického plánu na zameranie vecného bremena s určením hodnoty hospodárskej ujmy na nehnuteľnom majetku samosprávneho kraja. Všeobecná hodnota jednorazovej odplaty za zriadenie vecného bremena pri uložení inžinierskych sietí v rámci cestného pozemku je 38 EUR/m². Zastupiteľstvo Bratislavského samosprávneho kraja môže v odôvodnených prípadoch určiť inú sumu odplaty za zriadenie vecného bremena.

Na základe vyššie uvedených skutočností predkladáme materiál na prerokovanie a schválenie Zastupiteľstvu BSK.

Prílohy:

1. Oznámenie NDS o vykonaní zápisu vecného bremena do KN
2. Výpis LV č. 1313
3. Geometrický plán G1-817/2020

Bratislavský samosprávny kraj
Sabinovská 16
820 05 Bratislava
SR

Váš list číslo/zo dňa

Naše číslo
10385/65801/2024

Vybavuje
Lengyelová/kl. 703
livia.lengyelova@ndsas.sk

Dátum

D4 BRATISLAVA, JAROVCE – IVANKA SEVER, KATASTRÁLNE ÚZEMIE MOST PRI BRATISLAVE, OZNÁMENIE O VYKONANÍ ZÁPISU VECNÉHO BREMENA DO KATASTRA NEHNUTEĽNOSTÍ

Zaslanie Dohody o jednorazovej náhrade za zriadené vecné bremeno

Národná diaľničná spoločnosť, a. s. (ďalej len „NDS“ alebo „naša spoločnosť“) zabezpečuje pre stavbu diaľnice „D4 Bratislava, Jarovce - Ivanka Sever“ (ďalej len „stavba“) úplné majetkovoprávne usporiadanie nehnuteľností – pozemkov v katastrálnom území **Most pri Bratislave**. Súčasťou stavby bola aj realizácia stavebného objektu č. 706 (ďalej len „Plynárenské zariadenie“) ako vyvolanej úpravy stavby pre vlastníka objektu SPP - distribúcia, a. s., sídlom Mlynské nivy 44/b, 825 11 Bratislava, IČO: 35 910 739 (ďalej aj „SPP-D“).

Na predmetnú stavbu vydal Okresný úrad Bratislava, odbor výstavby a bytovej politiky územné rozhodnutie č. OU-BA-OVBP2-2014/58427/KAZ zo dňa 29.10.2014, ktoré nadobudlo právoplatnosť dňa 02.01.2015 a Ministerstvo dopravy a výstavby Slovenskej republiky vydalo stavebné povolenie pod č. 05229/2017/C240-SCDPK/41077 zo dňa 05.06.2017, ktoré nadobudlo právoplatnosť dňa 06.09.2017.

Verejný záujem na uvedenú stavbu je preukázaný vyššie uvedeným územným rozhodnutím a v súlade s § 17a zákona č. 135/1961 Zb. o pozemných komunikáciách v znení neskorších predpisov, ako i územným plánom VÚC, resp. Projektom výstavby diaľnic a rýchlostných ciest schváleným vládou SR.

V zmysle zmluvy o preložke Plynárenského zariadenia uzatvorenej s vlastníkom plynárenského zariadenia Vám oznamujeme ako vlastníkovi/spoluvlastníkovi pozemku/pozemkov bližšie špecifikovaného/špecifikovaných v priloženej Dohode o jednorazovej náhrade za zriadené vecné bremeno (ďalej len „Dohoda“), že na liste vlastníctva uvedenom v Dohode, bol v časti „C“ vykonaný zápis zákonného vecného bremena do katastra nehnuteľností záznamom, a to v zmysle § 11 ods. 1 zákona č. 251/2012 Z. z. o energetike a o zmene a doplnení niektorých zákonov v znení neskorších predpisov v prospech spoločnosti SPP -D ako oprávneného z vecného bremena, v rozsahu určenom geometrickým plánom a obsahom vecného bremena, špecifikovanými v priloženej Dohode.

Za účelom vysporiadania nárokov vyplývajúcich zo zriadenia zákonného vecného bremena z titulu vybudovania Plynárenského zariadenia v prospech SPP-D, Vám v prílohe zasielame návrh **Dohody o jednorazovej náhrade za zriadenie vecného bremena zo zákona**.

Návrh dohody Vám zasielame v štyroch (4) vyhotoveniach. Dovoľujeme si Vás požiadať o vrátenie troch (3) Vami podpísaných exemplárov. Váš podpis nie je potrebné overiť overovacím úradom.

Jedno (1) vyhotovenie dohody si uschovajte pre Vašu potrebu.

Prosíme Vás, skontrolujte si Vaše údaje a venujte prosím pozornosť údajom o Vašej spoločnosti (DIČ, IČO, DPH, Bankové spojenie, IBAN, SWIFT Kód) na prvej strane zmluvy.

Finančná náhrada za zriadenie vecného bremena Vám bude uhradená na základe Vami vystavenej faktúry. Faktúru je potrebné vystaviť po nadobudnutí účinnosti obojstranne podpísanej dohody a zaslať na adresu NDS. Účinnosť nadobúda dňom zverejnenia v centrálnom registri zmlúv.

Naša spoločnosť Vám poskytuje možnosť použiť na spätné doručenie vyhotovení podpísanej dohody priloženú obálku s označením „odpovedná zásielka, poštovné uhradza prijímateľ“, na základe ktorej poštovné hradí naša spoločnosť. V prípade nepoužitia priloženej obálky Vám nevzniká nárok na úhradu poštovného.

Záverom Vám dávame do pozornosti, že akékoľvek prípadné pozmenenie obsahu predloženého návrhu dohody našej spoločnosti bude považované za nový návrh dohody. Zmena návrhu dohody má za následok odmietnutie pôvodného návrhu dohody a predloženie nového návrhu dohody, ktorý musí byť nanovo prijatý našou spoločnosťou, čo vyplýva z ustanovenia § 44 ods. 2 zákona č. 40/1964 Zb. Občiansky zákonník v znení neskorších predpisov.

V prípade, ak máte akékoľvek nejasnosti, môžete nás kontaktovať aj mailom na adrese uvedenej v záhlaví tohto listu.

S pozdravom



JUDr. Jana Čevelová
na základe plnomocenstva
reg. zn. NDS: PP/2024/0143 zo dňa 06.08.2024

Prílohy:

1. Návrh Dohody o jednorazovej náhrade za zriadenie vecného bremena zo zákona - 4x
2. Obálka „odpovedná zásielka, poštovné uhradza prijímateľ“

Úrad geodézie, kartografie a katastra Slovenskej republiky

VÝPIS Z KATASTRA NEHNUTEĽNOSTÍ

Okres : 108 Senec Dátum vyhotovenia : 16.10.2024
 Obec : 508110 Most pri Bratislave Čas vyhotovenia : 10:16:24
 Katastrálne územie : 838527 Most pri Bratislave Údaje platné k : 15.10.2024 18:00:00

Výpis je nepoužiteľný na právne úkony
 VÝPIS Z LISTU VLASTNÍCTVA č. 1313

ČASŤ A: MAJETKOVÁ PODSTATA

Parcely registra „C“ evidované na katastrálnej mape

Počet parcel: 8

Parcelné číslo	Výmera v m ²	Druh pozemku	Spôsob využívania pozemku	Druh chránenej nehnuteľnosti	Spoločná nehnuteľnosť	Umiestnenie pozemku	Druh právneho vzťahu
508/274	298	Zastavaná plocha a nádvorie	22	501	1	2	
Iné údaje: Bez zápisu							
572/1	5481	Zastavaná plocha a nádvorie	22	501	1	1	
Iné údaje: Bez zápisu							
572/2	9157	Zastavaná plocha a nádvorie	22	501	1	2	
Iné údaje: Bez zápisu							
572/10	13914	Zastavaná plocha a nádvorie	22	501	1	2	
Iné údaje: Bez zápisu							
1392/1	7178	Zastavaná plocha a nádvorie	22	501	1	1	
Iné údaje: Bez zápisu							
1392/2	10848	Zastavaná plocha a nádvorie	22	501	1	2	
Iné údaje: Bez zápisu							
1605/11	61	Zastavaná plocha a nádvorie	18	501	1	2	
Iné údaje: Bez zápisu							
1751	1413	Zastavaná plocha a nádvorie	22	501	1	1	
Iné údaje: Bez zápisu							

Legenda

Spôsob využívania pozemku

- 18 Pozemok, na ktorom je dvor
- 22 Pozemok, na ktorom je postavená inžinierska stavba - cestná, miestna a účelová komunikácia, lesná cesta, poľná cesta, chodník, nekryté parkovisko a ich súčasti

Druh chránenej nehnuteľnosti

- 501 Chránená vodohospodárska oblasť

Spoločná nehnuteľnosť

- 1 Pozemok nie je spoločnou nehnuteľnosťou

Umiestnenie pozemku

- 1 Pozemok je umiestnený v zastavanom území obce
- 2 Pozemok je umiestnený mimo zastavaného územia obce

Parcely registra „E“ evidované na mape určeného operátu

Počet parcel: 3

Parcelné číslo	Výmera v m ²	Druh pozemku	Pôvodné katastrálne územie	Spoločná nehnuteľnosť	Umiestnenie pozemku
636	3232	Orná pôda		1	2
Iné údaje: Bez zápisu					
1602	768	Zastavaná plocha a nádvorie		1	2
Iné údaje: Bez zápisu					
1605	5672	Orná pôda		1	2
Iné údaje: Bez zápisu					

Legenda

Umiestnenie pozemku

2 Pozemok je umiestnený mimo zastavaného územia obce

Spoločná nehnuteľnosť

1 Pozemok nie je spoločnou nehnuteľnosťou

ČASŤ B: VLASTNÍCI A INÉ OPRAVNENÉ OSOBY Z PRÁVA K NEHNUTEĽNOSTI

Vlastník

Počet vlastníkov: 1

Poradové číslo	Titul, priezvisko, meno, rodné meno / Názov Miesto trvalého pobytu / Sídlo Dátum narodenia, rodné číslo / IČO / Iný identifikačný údaj	Spoluvlastnícky podiel
1	Bratislavský samosprávny kraj, Sabinovská 16, Bratislava, PSČ 820 05, SR, IČO: 36063606	1/1
Titul nadobudnutia: Delimitačný protokol zo dňa 23.1.2006 - Z 433/06 Zmluva o bezodplatnom prevode V-349/2020 zo dňa 28.04.2020 Protokol o odovzdaní pozemkov č. 01928/2021-OV-0250206/21-00 zo dňa 30.06.2022, Z-6925/2022		
Iné údaje: zmena adresy Rozhodnutie X-98/14-fia zo dňa 24.4.2014 Gp č. 273/2015 zo dňa 16.4.2015, ZPMZ 2073 (R-445/15) Rozhodnutie X-111/2015 zo dňa 9.3.2016		
Poznámky: Bez zápisu		

Správca - Neevidovaní

Nájomca - Neevidovaní

Iná oprávnená osoba - Neevidovaní

ČASŤ C: ŤARCHY

K nehnuteľnosti K vlastníkovi	Obsah
-	KN -C 1392/2 - Vecné bremeno: Povinnosť strieť uplatňovanie práv prevádzkovateľa produktovodu SLOVNAFT, a.s. v rozsahu podľa Geometrického plánu č. 89/2007, v súlade s § 10 zákona NRSR č. 656/2004 Z.z. o energetike - Z 3009/07
-	KN -C 1392/2 - Vecné bremeno: Povinnosť strieť uplatňovanie práv prevádzkovateľa produktovodu SLOVNAFT, a.s. v rozsahu podľa Geometrického plánu č. 170/2008, v súlade s § 10 zákona NRSR č. 656/2004 Z.z. o energetike - Z 4157/08
-	Vecné bremeno na parcele č. 1392/2 : povinnosť strieť uplatňovanie práv prevádzkovateľa ropovodu TRANSPETROL, a.s. v rozsahu podľa geometrického plánu č. 36242624-88/2008 v súlade so zákonom NR SR č. 656/2004 Z.z. a energetike a zmene niektorých zákonov.
Vlastník poradové číslo 1	Vecné bremeno na parcele č.572/1, 572/2 a 572/10 (Gp 273/15) v zmysle znenia § 10 a 36 Zákona 656/2004 Z.z. zákona o energetike v platnom znení , zodpovedajúce právu vstupu na uvedené pozemky v rozsahu nevyhnutnom na výkon umiestnenia elektroenergetických stavieb v súlade s GP č. 103/2012 zo dňa 16.02.2012 . - Z 2788/12

Vlastník poradové číslo 1	Vecné bremeno-podľa § 22 a nasl. Zákona č. 79/1957 Zb. o výrobe, rozvoje a spotrebe elektriny (elektrizačný zákon) v spojení s § 96 ods. 4 zákona č. 251/2012 Z. z. o energetike a o zmene a doplnení niektorých zákonov v prospech spoločnosti Západoslovenská distribučná, a. s., Bratislava IČO: 36361518, podľa geometrického plánu č. 35735325-143-2/2013 overený pod číslom 1733/2013 zo dňa 13. 1. 2014 (ZPMZ č. 1937) na pozemku registra "C" parc. č. 1392/2 týkajúce sa elektroenergetického zariadenia: 1x22 kV VN linka č. 414 na trase Rz Podunajské Biskupice - ZHZ Ivanka pri Dunaji, podľa Z-6356/2013 zo dňa 27. 11. 2013.
Vlastník poradové číslo 1	Vecné bremeno podľa § 22 a nasl. Zákona č. 79/1957 Zb. o výrobe, rozvoje a spotrebe elektriny (elektrizačný zákon) v spojení s § 96 ods. 4 zákona č. 251/2012 Z. z. o energetike a o zmene a doplnení niektorých zákonov v prospech spoločnosti Západoslovenská distribučná, a. s., Bratislava (IČO: 36361518), podľa geometrického plánu č. 89/2015 overený pod číslom 1044/2015 zo dňa 29.6.2015 (ZPMZ č. 2132) na pozemku registra "C" parc. č. 1392/1, týkajúce sa elektroenergetického zariadenia: 1x22 kV VN linka č. 414 na trase Rz Podunajské Biskupice - ZHZ Ivanka pri Dunaji (Z-3878/15)
Vlastník poradové číslo 1	Vecné bremeno - právo uloženia, realizácie, údržby, opráv podzemných inžinierskych sietí - vodovodnej a kanalizačnej prípojky v rozsahu podľa geometrického plánu č. 92/2020 úradne overenom 18.05.2020 pod č.k. G1-755/2020, ZPMZ 2844 k pozemku parc.č. 1392/1 v prospech každodobého vlastníka pozemkov parc.č. 1327/21 a 1327/146, podľa V-2938/2021 zo dňa 05.05.2021
Vlastník poradové číslo 1	Vecné bremeno - povinnosť strpieť na časti zaťažených pozemkov v rozsahu vyznačenom v geometrickom pláne č. G1-2607/2017 zo dňa 05.01.2018 (ZPMZ 2464) a č. G1-1108/2019 zo dňa 13.06.2019 (ZPMZ 2697) a) zriadenie, uloženie, užívanie, vedenie a prevádzkovanie, výmenu, údržbu, opravu, kontrolu, úpravu, odstránenie, rekonštrukciu, modernizáciu, vedenia inžinierskej siete (Vodnej stavby) b) vstup, prechod a prejazd peši, motorovými a nemotorovými dopravnými prostriedkami, strojmi a mechanizmami oprávneným z vecného bremena a ním poverenými osobami za účelom zriadenia, uloženia, užívania, vedenia, prevádzkovania, opravy, kontroly, úpravy, odstránenia, rekonštrukcie, modernizácie, výmeny alebo údržby vedenia inžinierskej siete (Vodnej stavby) k pozemkom parc.č. 572/1, 572/2, 1392/1, 1392/2, 1751 v prospech: Bratislavská vodárenská spoločnosť, a.s., (IČO: 35850370), podľa V-5031/2021 zo dňa 27.08.2021
Vlastník poradové číslo 1	Vecné bremeno v zmysle § 11 ods.1), § 79 ods. 2), § 80 ods. 2) zákona č. 251/2012 Z.z. o energetike a o zmene a doplnení niektorých zákonov, v prospech: SPP - distribúcia, a.s., (IČO: 35910739) k pozemku reg. "C" parc.č. 572/2, 572/10, 636 v rozsahu uvedenom v geometrickom pláne č. G1-817/2020 zo dňa 01.07.2020, Z-3368/2021
Vlastník poradové číslo 1	Vecné bremeno-podľa § 22 a nasl. Zákona č. 79/1957 Zb. o výrobe, rozvoje a spotrebe elektriny (elektrizačný zákon) v spojení s § 96 ods. 4 zákona č. 251/2012 Z. z. o energetike a o zmene a doplnení niektorých zákonov v prospech spoločnosti Západoslovenská distribučná, a. s., Bratislava IČO: 36361518, podľa geometrického plánu č. 35735325-143-2/2013 overený pod číslom 1733/2013 zo dňa 13. 1. 2014 (ZPMZ č. 1937) na pozemku registra "C" parc. č. 1587/18, na pozemku registra "E" parc. č. 1605 týkajúce sa elektroenergetického zariadenia: 1x22 kV VN linka č. 414 na trase Rz Podunajské Biskupice - ZHZ Ivanka pri Dunaji, podľa Z-6356/2013 zo dňa 27. 11. 2013.
Vlastník poradové číslo 1	Vecné bremeno v zmysle znenia § 11 zákona č. 251/2012 Z.z. o energetike a o zmene niektorých zákonov - právo zriaďovať k pozemku reg. "C" parc.č. 1605/9 a k pozemku reg. "E" parc.č. 1605 elektroenergetické zariadenie a právo vstupu v rozsahu nevyhnutnom na výkon povolenej činnosti, v súlade s geometrickým plánom č. 277-1/2019 úradne overeným dňa 27.01.2021 pod č.k. G1-79/2021, ZPMZ 2954 z dôvodu obmedzenia vlastníckeho práva k zaťaženým nehnuteľnostiam vybudovaním elektroenergetického zariadenia, v prospech vlastníka elektroenergetického zariadenia - spoločnosť Západoslovenská distribučná a.s. (IČO: 36361518) Z-1385/2021
Vlastník poradové číslo 1	Vecné bremeno povinnosť strpieť: a) zriadenia a uloženie elektroenergetických zariadení; b) užívanie, prevádzkovanie, údržbu, opravy, úpravy, rekonštrukcie, modernizácie a akékoľvek iné stvebné úpravy elektroenergetických zariadení a ich odstránenie k nehnuteľnosti: pozemok parc.č. 1392/1, v rozsahu podľa geometrického plánu č. G1-327/2023 zo dňa 20.03.2023 ZPMZ 3186, v prospech: Západoslovenská distribučná, a.s.,(IČO: 36361518), podľa V-4405/2023 zo dňa 10.08.2023
Vlastník poradové číslo 1	Vecné bremeno v zmysle ustanovenia § 4 ods.10 zákona č. 669/2007 Z.z. o jednorazových mimoriadnych opatreniach v príprave niektorých stavieb diaľnic a ciest pre motorové vozidlá a o doplnení zákona Národnej rady Slovenskej republiky č. 162/1995 Z. z. o katastrálnych nehnuteľnostiach (katastrálny zákon) v znení neskorších predpisov spočívajúce v práve umiestnenia a následnej prevádzky zariadenia objektu - "SO 540-00 Preložka závlahových potrubí v km 12,453-16,096 D4" - v súlade so zákonom č. 442/2002 Z.z. o verejných vodovodoch a verejných kanalizáciách v znení neskorších predpisov na pozemku reg."C" parc.č. 572/10, v rozsahu vymedzenom geometrickým plánom č. G1-408/2021 zo dňa 12.05.2021 ZPMZ 2864, v prospech oprávneného z vecného bremena: Hydromelióracie, š.p., (IČO: 35860839), Z-4602/2023

Vlastník poradové číslo 1 	<p>Vecné bremeno podľa ustanovenia § 4 ods.10 zákona č. 669/2007 Z.z. o jednorazových mimoriadnych opatreniach v príprave niektorých stavieb diaľnic a ciest pre motorové vozidlá a o doplnení zákona Národnej rady Slovenskej republiky č. 162/1995 Z. z. o katastri nehnuteľností (katastrálny zákon) v znení neskorších predpisov spočívajúce v práve umiestnenia a následnej prevádzky zariadenia objektov - SO 767-00 Preložka DK kábla Slovak Telekom v km 15,482 D4, SO 768-00 Preložka MOK kábla Slovak Telekom v km 15,485 D4, SO 770-00 Preložka MTS kábla Slovak Telekom pri preložke c. II/572 v km 15,508 D4, SO 771-00 Preložka PDOK kábla Slovak Telekom v km 0,160-0,383 preložky c. II/572 - v súlade so zákonom č. 452/2021 Z.z. o elektronických komunikáciách v znení neskorších predpisov k pozemkom reg."C" parc.č. 572/2, 572/10, v rozsahu podľa geometrického plánu č. G1-2217/2021 zo dňa 03.02.2021 ZPMZ 2934, v prospech: Slovak Telekom, a.s. (IČO: 35763469) ako vlastníka vyššie uvedeného vedenia elektronickej komunikačnej siete, Z-5492/2023</p>
Vlastník poradové číslo 1	<p>Vecné bremeno (inžinierska sieť a ochranné pásmo) v zmysle ustanovenia § 4 ods.10 zákona č. 669/2007 Z.z. o jednorazových mimoriadnych opatreniach v príprave niektorých stavieb diaľnic a ciest pre motorové vozidlá a o doplnení zákona Národnej rady Slovenskej republiky č. 162/1995 Z. z. o katastri nehnuteľností (katastrálny zákon) v znení neskorších predpisov spočívajúce v práve umiestnenia a následnej prevádzky zariadenia objektu - "SO 624-00 Preložka vzdušnej prípojky VN 22kV I.č. 436 v km 0,346 cesty II/572" vrátane jeho ochranného pásma v súlade so zákonom č. 251/2012 Z.z. o energetike v znení neskorších predpisov k pozemku reg."E" parc.č. 636 a k pozemku reg."C" parc.č. 572/10, v rozsahu vymedzenom geometrickým plánom č. G1-451/2019 zo dňa 10.04.2019 ZPMZ 2645, v prospech oprávneného z vecného bremena: Západoslovenská distribučná a.s. (IČO: 36361518), Z-2183/2024, č.z. 216/24</p>
Vlastník poradové číslo 1	<p>Vecné bremeno (inžinierska sieť a ochranné pásmo) v zmysle ustanovenia § 4 ods.10 zákona č. 669/2007 Z.z. o jednorazových mimoriadnych opatreniach v príprave niektorých stavieb diaľnic a ciest pre motorové vozidlá a o doplnení zákona Národnej rady Slovenskej republiky č. 162/1995 Z. z. o katastri nehnuteľností (katastrálny zákon) v znení neskorších predpisov spočívajúce v práve umiestnenia a následnej prevádzky zariadenia objektu - "SO 625-00 Preložka vzdušnej prípojky VN 22kV I.č. 436 v km 0,680 cesty II/572" vrátane jeho ochranného pásma v súlade so zákonom č. 251/2012 Z.z. o energetike v znení neskorších predpisov k pozemku reg."C" parc.č. 572/2, v rozsahu vymedzenom geometrickým plánom č. G1-717/2019 zo dňa 30.04.2019 ZPMZ 2653, v prospech oprávneného z vecného bremena: Západoslovenská distribučná a.s. (IČO: 36361518), Z-2183/2024, č.z. 216/24</p>

Výpis je nepoužiteľný na právne úkony

Názov stavby: Diaľnica D4 Bratislava, Jarovce - Ivanka sever

Názov objektu: 706 Preložka STL plynovodu DN 90 v km 15,470 D4

* parcely reg. KN-C č. 508/208, 572/2, 572/10, 572/11, 572/13, 572/14, 601/11, 601/13, 601/14, 601/16, 601/17, 601/18, 601/19, 601/20, 601/22, 601/23, 601/24, 601/25, 601/26, 601/27, 601/30, 601/31, 601/32, 601/33, 601/34, 601/35, 601/36, 601/37, 601/38, 601/39, 601/40, 601/41, 601/42, 601/44, 601/45, 601/46, 601/47, 601/48, 601/49, 601/50, 601/52, 601/53, 601/54, 601/96, 601/97, 601/98, 601/99, 601/100, 601/101, 601/102, 601/103, 601/104, 601/105, 601/106, 601/107, 601/108, 601/109, 601/110, 601/111, 601/112, 601/113, 601/114, 601/115, 601/116, 601/117, 601/118, 601/119, 601/120, 601/121, 601/122, 601/123, 601/124, 601/125, 601/126, 601/128, 601/129, 631/18, 631/100, 631/101, 631/102, 631/103, 631/104, 631/105, 631/106, 631/107, 631/108, 631/109, 631/110, 631/111, 631/112, 631/113, 631/121, 631/122, 631/132, 631/134, 631/141, 631/142, 631/143, 631/147, 631/148, 631/149, 631/154, 631/162, 631/166, 639/2, 639/8, 639/9, 639/11, 639/12, 639/14, 639/15, 639/21 a reg. KN-E č. 512, 586/2, 587, 588, 589/1, 589/3, 589/4, 589/21, 589/22, 590, 591/1, 591/2, 592, 593/1, 593/2, 593/3, 595, 597/1, 608, 620, 625, 626/2, 626/3, 627, 628/1, 628/2, 629/1, 629/2, 629/3, 634, 635, 636, 637/2.

Spoplatnené v zmysle zákona
NR SR č. 145/1995 Z. z.
o správnych poplatkoch 11

Geometrický plán je podkladom na právne úkony, keď údaje doterajšieho stavu výkazu výmer sú zhodné s údajmi platných výpisov z katastra nehnuteľnosti

Vyhoviteľ FÁBIAN s.r.o. Rudlovska cesta 53 97401 Banská Bystrica fabian@fabiansro.sk IČO: 36625507	Kraj Bratislavský	Okres Senec	Obec Most pri Bratislave
	Kat. územie Most pri Bratislave	Číslo plánu 36625507-50/2019	Mapový list č. Bratislava 5-0,5-1
GEOMETRICKÝ PLÁN na zriadenie vecného bremena na vid' *			
Vyhoviteľ	Autorizačne overil		Úradne overil Meno: Ing. Tibor Čros
Dňa: 25.02.2020	Meno: Ing. Juraj Fábian	Dňa: 25.02.2020	Meno: Ing. Miroslav Červený
Dňa: - 1 -07- 2020	Číslo: 817/20	Úradne overené podľa § 9 zákona NR SR č. 215/1995 Z.z. o geodézii a kartografii	
Nové hranice boli v prírode označené neboli označené	Náležitosti a presnosťou zodpovedá predpisom		Úradne overené podľa § 9 zákona NR SR č. 215/1995 Z.z. o geodézii a kartografii
Záznam podrobného merania (meračský náčrt) č. 2784	Pečiatka a podpis		Pečiatka a podpis
Súradnice bodov označených číslami a ostatné meračské údaje sú uložené vo všeobecnej dokumentácii	Pečiatka a podpis		Pečiatka a podpis

VÝKAZ VÝMER

Doterajší stav														Zmeny					Nový stav				
PK vložky		Číslo listu vlastn. parcely			Výmera		Druh pozemku	Diel číslo	k parcele číslo	m ²	od parcely číslo	m ²	Číslo parcely	Výmera		Druh pozemku kód	Vlastník (iná opráv. osoba) adresa, (sídlo)						
PK	LV	PK	KN-E	KN-C	ha	m ²								ha	m ²								
Stav právny																							
<u>Vyčíslenie rozsahu vecného bremena</u>																							
	2734			508/208	1	0169	orná pôda	1			508/208	14	508/208	1	0169	orná pôda 1	doterajší						
	1313			572/2		9157	zastav.pl.	2			572/2	13	572/2		9157	zastav.pl. 22	doterajší						
								3			572/2	29											
								4			572/2	825											
								5			572/2	56											
	1313			572/10	1	3914	zastav.pl.	6			572/10	55	572/10	1	3914	zastav.pl. 22	doterajší						
								7			572/10	110											
								8			572/10	2201											
								9			572/10	110											
	2068			572/11		826	ostat.pl.	10			572/11	8	572/11		826	ostat.pl. 34	doterajší						
	2068			572/13		29	zastav.pl.	11			572/13	29	572/13		29	zastav.pl. 22	doterajší						
	2068			572/14		58	zastav.pl.	12			572/14	7	572/14		58	zastav.pl. 22	doterajší						
								13			572/14	51											
	1301			601/11		4297	orná pôda	14			601/11	45	601/11		4297	orná pôda 1	doterajší						
								15			601/11	11											
								16			601/11	89											
	1301			601/13		3479	orná pôda	17			601/13	30	601/13		3479	orná pôda 1	doterajší						
								18			601/13	10											
								19			601/13	59											
	1301			601/14		3225	orná pôda	20			601/14	30	601/14		3225	orná pôda 1	doterajší						
								21			601/14	11											
								22			601/14	59											
	1301			601/16		3165	orná pôda	23			601/16	32	601/16		3165	orná pôda 1	doterajší						
								24			601/16	8											
								25			601/16	65											
	1640			601/17		4398	orná pôda	26			601/17	42	601/17		4398	orná pôda 1	doterajší						
								27			601/17	9											
								28			601/17	85											
	1301			601/18	1	5988	orná pôda	29			601/18	185	601/18	1	5988	orná pôda 1	doterajší						
								30			601/18	25											
								31			601/18	370											
	1301			601/19		1620	orná pôda	32			601/19	22	601/19		1620	orná pôda 1	doterajší						
								33			601/19	2											
								34			601/19	44											
	1301			601/20		1419	orná pôda	35			601/20	21	601/20		1419	orná pôda 1	doterajší						
								36			601/20	2											
								37			601/20	42											
	1301			601/22		1380	orná pôda	38			601/22	23	601/22		1380	orná pôda 1	doterajší						
								39			601/22	4											
								40			601/22	45											
	1301			601/23		2551	orná pôda	41			601/23	43	601/23		2551	orná pôda 1	doterajší						
								42			601/23	10											
								43			601/23	86											
	2253			601/24		2250	orná pôda	44			601/24	42	601/24		2250	orná pôda 1	doterajší						
								45			601/24	14											
								46			601/24	85											
	1301			601/25		1376	orná pôda	47			601/25	29	601/25		1376	orná pôda 1	doterajší						
								48			601/25	8											
								49			601/25	58											
	1301			601/26		1163	orná pôda	50			601/26	7	601/26		1163	orná pôda 1	doterajší						
								51			601/26	49											
	1301			601/27		972	orná pôda	52			601/27	10	601/27		972	orná pôda 1	doterajší						
	1301			601/30		549	orná pôda	53			601/30	68	601/30		549	orná pôda 1	doterajší						
	1301			601/31		525	orná pôda	54			601/31	93	601/31		525	orná pôda 1	doterajší						
	1301			601/32		84	orná pôda	55			601/32	40	601/32		84	orná pôda 1	doterajší						
	2068			601/33		32	ostat.pl.	56			601/33	32	601/33		32	ostat.pl. 34	doterajší						
	2068			601/34		22	ostat.pl.	57			601/34	22	601/34		22	ostat.pl. 34	doterajší						
	2068			601/35		20	ostat.pl.	58			601/35	20	601/35		20	ostat.pl. 34	doterajší						
	2068			601/36		21	ostat.pl.	59			601/36	21	601/36		21	ostat.pl. 34	doterajší						
	2068			601/37		20	ostat.pl.	60			601/37	20	601/37		20	ostat.pl. 34	doterajší						

VÝKAZ VÝMER

Doterajší stav														Zmeny					Nový stav				
Číslo		parcely			Výmera		Druh pozemku	Diel číslo	k parcele číslo	m ²	od parcely číslo	m ²	Číslo parcely	Výmera		Druh pozemku	Vlastník (iná opráv. osoba) adresa, (sídl.)						
PK vložky	listu vlastn.	PK	KN-E	KN-C	ha	m ²								ha	m ²			kód					
	2068			601/38		27	ostat.pl.	61			601/38	27	601/38		27	ostat.pl. 34	doterajší						
	2068			601/39		38	ostat.pl.	62			601/39	38	601/39		38	ostat.pl. 34	doterajší						
	2068			601/40		88	ostat.pl.	63			601/40	88	601/40		88	ostat.pl. 34	doterajší						
	816			601/41		2	orná pôda	64			601/41	2	601/41		2	orná pôda 1	doterajší						
	1301			601/42		2	orná pôda	65			601/42	2	601/42		2	orná pôda 1	doterajší						
	1301			601/44		3	orná pôda	66			601/44	3	601/44		3	orná pôda 1	doterajší						
	1467			601/45		7	orná pôda	67			601/45	7	601/45		7	orná pôda 1	doterajší						
	1617			601/46		8	orná pôda	68			601/46	8	601/46		8	orná pôda 1	doterajší						
	2068			601/47		6	ostat.pl.	69			601/47	6	601/47		6	ostat.pl. 34	doterajší						
	2068			601/48		6	ostat.pl.	70			601/48	6	601/48		6	ostat.pl. 34	doterajší						
	2068			601/49		6	ostat.pl.	71			601/49	6	601/49		6	ostat.pl. 34	doterajší						
	2068			601/50		35	ostat.pl.	72			601/50	25	601/50		35	ostat.pl. 34	doterajší						
	1301			601/52		15	orná pôda	74			601/52	10	601/52		15	orná pôda 1	doterajší						
	1301			601/53		49	orná pôda	76			601/53	21	601/53		49	orná pôda 1	doterajší						
	1301			601/54		61	orná pôda	78			601/54	28	601/54		61	orná pôda 1	doterajší						
	2068			601/96		3	ostat.pl.	80			601/96	32	601/96		3	ostat.pl. 34	doterajší						
	2068			601/97		25	ostat.pl.	81			601/97	29	601/97		25	ostat.pl. 34	doterajší						
	2068			601/98		28	ostat.pl.	82			601/98	28	601/98		28	ostat.pl. 34	doterajší						
	2068			601/99		17	ostat.pl.	83			601/99	17	601/99		17	ostat.pl. 34	doterajší						
	2068			601/100		12	ostat.pl.	84			601/100	12	601/100		12	ostat.pl. 34	doterajší						
	2068			601/101		54	ostat.pl.	85			601/101	54	601/101		54	ostat.pl. 34	doterajší						
	2068			601/102		21	ostat.pl.	86			601/102	21	601/102		21	ostat.pl. 34	doterajší						
	2068			601/103		22	ostat.pl.	87			601/103	22	601/103		22	ostat.pl. 34	doterajší						
	2068			601/104		26	ostat.pl.	88			601/104	26	601/104		26	ostat.pl. 34	doterajší						
	2068			601/105		12	ostat.pl.	89			601/105	12	601/105		12	ostat.pl. 34	doterajší						
	2068			601/106		12	ostat.pl.	90			601/106	12	601/106		12	ostat.pl. 34	doterajší						
	2068			601/107		12	ostat.pl.	91			601/107	12	601/107		12	ostat.pl. 34	doterajší						
	2068			601/108		4	ostat.pl.	92			601/108	4	601/108		4	ostat.pl. 34	doterajší						
	2068			601/109		28	ostat.pl.	93			601/109	28	601/109		28	ostat.pl. 34	doterajší						
	2068			601/110		32	ostat.pl.	94			601/110	32	601/110		32	ostat.pl. 34	doterajší						
	2068			601/111		20	ostat.pl.	95			601/111	20	601/111		20	ostat.pl. 34	doterajší						
	2068			601/112		15	ostat.pl.	96			601/112	15	601/112		15	ostat.pl. 34	doterajší						
	2068			601/113		76	ostat.pl.	97			601/113	76	601/113		76	ostat.pl. 34	doterajší						
	2068			601/114		33	ostat.pl.	98			601/114	33	601/114		33	ostat.pl. 34	doterajší						
	2068			601/115		39	ostat.pl.	99			601/115	39	601/115		39	ostat.pl. 34	doterajší						
	2068			601/116		50	ostat.pl.	100			601/116	50	601/116		50	ostat.pl. 34	doterajší						
	2068			601/117		23	ostat.pl.	101			601/117	23	601/117		23	ostat.pl. 34	doterajší						
	2068			601/118		24	ostat.pl.	102			601/118	24	601/118		24	ostat.pl. 34	doterajší						

VÝKAZ VÝMER

Doterajší stav															Zmeny					Nový stav				
Číslo		parcely				Výmera		Druh pozemku	Diel číslo	k parcele číslo	m ²	od parcely číslo	m ²	Číslo parcely	Výmera		Druh pozemku	Vlastník (iná opráv. osoba) adresa, (sídlo)						
PK vložky	listu vlastn.	PK	KN-E	KN-C	ha	m ²								ha	m ²	kód								
	2068			601/119	23	ostat.pl.	103			601/119	23	601/119	23	ostat.pl.	34	doterajší								
	2068			601/120	17	ostat.pl.	104			601/120	17	601/120	17	ostat.pl.	34	doterajší								
	2068			601/121	11	ostat.pl.	105			601/121	11	601/121	11	ostat.pl.	34	doterajší								
	2068			601/122	6	ostat.pl.	106			601/122	6	601/122	6	ostat.pl.	34	doterajší								
	2068			601/123	2	ostat.pl.	107			601/123	2	601/123	2	ostat.pl.	34	doterajší								
	2068			601/124	3	ostat.pl.	108			601/124	3	601/124	3	ostat.pl.	34	doterajší								
	2068			601/125	30	ostat.pl.	109			601/125	19	601/125	30	ostat.pl.	34	doterajší								
							110			601/125	7													
							111			601/125	4													
	2068			601/126	87	ostat.pl.	112			601/126	28	601/126	87	ostat.pl.	34	doterajší								
							113			601/126	4													
							114			601/126	45													
	2068			601/128	2934	ostat.pl.	115			601/128	77	601/128	2934	ostat.pl.	34	doterajší								
							116			601/128	196													
	1301			601/129	301	orná pôda	117			601/129	9	601/129	301	orná pôda	1	doterajší								
							118			601/129	41													
	1301			631/18	1 0835	orná pôda	119			631/18	149	631/18	1 0835	orná pôda	1	doterajší								
							120			631/18	76													
							121			631/18	287													
	2068			631/100	500	ostat.pl.	122			631/100	24	631/100	500	ostat.pl.	34	doterajší								
	2068			631/101	48	ostat.pl.	123			631/101	9	631/101	48	ostat.pl.	34	doterajší								
	2068			631/102	939	ostat.pl.	124			631/102	36	631/102	939	ostat.pl.	34	doterajší								
							125			631/102	94													
							126			631/102	84													
	2068			631/103	8048	ostat.pl.	127			631/103	238	631/103	8048	ostat.pl.	34	doterajší								
							128			631/103	362													
							129			631/103	562													
	2068			631/104	175	ostat.pl.	130			631/104	42	631/104	175	ostat.pl.	34	doterajší								
							131			631/104	133													
	2068			631/105	2190	ostat.pl.	132			631/105	27	631/105	2190	ostat.pl.	34	doterajší								
							133			631/105	118													
	2068			631/106	159	ostat.pl.	134			631/106	32	631/106	159	ostat.pl.	34	doterajší								
							135			631/106	116													
	2068			631/107	2480	ostat.pl.	136			631/107	30	631/107	2480	ostat.pl.	34	doterajší								
							137			631/107	107													
	2068			631/108	179	ostat.pl.	138			631/108	14	631/108	179	ostat.pl.	34	doterajší								
							139			631/108	112													
	2068			631/109	18	ostat.pl.	140			631/109	12	631/109	18	ostat.pl.	34	doterajší								
							141			631/109	6													
	2068			631/110	2515	ostat.pl.	142			631/110	4	631/110	2515	ostat.pl.	34	doterajší								
	2068			631/111	78	ostat.pl.	143			631/111	19	631/111	78	ostat.pl.	34	doterajší								
	2068			631/112	191	ostat.pl.	144			631/112	1	631/112	191	ostat.pl.	34	doterajší								
							145			631/112	112													
	2068			631/113	165	ostat.pl.	146			631/113	97	631/113	165	ostat.pl.	34	doterajší								
	2068			631/121	151	ostat.pl.	147			631/121	89	631/121	151	ostat.pl.	34	doterajší								
	2068			631/122	134	ostat.pl.	148			631/122	78	631/122	134	ostat.pl.	34	doterajší								
	2068			631/132	111	ostat.pl.	149			631/132	65	631/132	111	ostat.pl.	34	doterajší								
	2068			631/134	102	ostat.pl.	150			631/134	21	631/134	102	ostat.pl.	34	doterajší								
							151			631/134	78													
	2068			631/141	101	ostat.pl.	152			631/141	2	631/141	101	ostat.pl.	34	doterajší								
	2068			631/142	139	ostat.pl.	153			631/142	2	631/142	139	ostat.pl.	34	doterajší								
	2068			631/143	354	ostat.pl.	154			631/143	2	631/143	354	ostat.pl.	34	doterajší								
	2068			631/147	4	ostat.pl.	155			631/147	4	631/147	4	ostat.pl.	34	doterajší								
	2068			631/148	17	ostat.pl.	156			631/148	17	631/148	17	ostat.pl.	34	doterajší								
	2068			631/149	87	ostat.pl.	157			631/149	36	631/149	87	ostat.pl.	34	doterajší								
							158			631/149	51													
	1301			631/154	2 6767	orná pôda	159			631/154	129	631/154	2 6767	orná pôda	1	doterajší								
							160			631/154	227													

VÝKAZ VÝMER

Doterajší stav														Zmeny				Nový stav			
Číslo					Výmera	Druh pozemku	Diel číslo	k parcele číslo	m ²	od parcely číslo	m ²	Číslo parcely	Výmera		Druh pozemku kód	Vlastník (iná opráv. osoba) adresa, (sídlo)					
PK vložky	listu vlastn.	parcely		ha									m ²	ha			m ²				
PK	LV	PK	KN-E	KN-C																	
	1301			631/162	921	orná pôda	161		631/154	220	631/162	921	orná pôda	doterajší							
							162		631/162	56			1								
							163		631/162	24											
							164		631/162	113											
	1220			631/166	5865	orná pôda	165		631/166	30	631/166	5865	orná pôda	doterajší							
							166		631/166	83			1								
	1687			639/2	3518	zastav.pl.	167		639/2	43	639/2	3518	zastav.pl.	doterajší							
							168		639/2	340			18								
	1176			639/8	942	zastav.pl.	169		639/8	28	639/8	942	zastav.pl.	doterajší							
							170		639/8	279			18								
	2068			639/9	73	zastav.pl.	171		639/9	73	639/9	73	zastav.pl.	doterajší							
													18								
	2068			639/11	27	zastav.pl.	172		639/11	27	639/11	27	zastav.pl.	doterajší							
													18								
	2068			639/12	36	zastav.pl.	173		639/12	35	639/12	36	zastav.pl.	doterajší							
							174		639/12	1			18								
	1220			639/14	1998	zastav.pl.	175		639/14	25	639/14	1998	zastav.pl.	doterajší							
							176		639/14	229			18								
	2068			639/15	61	zastav.pl.	177		639/15	56	639/15	61	zastav.pl.	doterajší							
							178		639/15	5			18								
	2068			639/21	12	zastav.pl.	179		639/21	12	639/21	12	zastav.pl.	doterajší							
													18								
	1996	512			1	orná pôda	180	512	512	18	(512)	1	1765	orná pôda)	doterajší						
							181	512	512	37											
							182	512	512	23											
	1301	586/2			4372	orná pôda	183	586/2	586/2	16	(586/2)	4372	orná pôda)	doterajší							
							184	586/2	586/2	138											
	1640	587			4475	orná pôda	185	587	587	66	(587)	4475	orná pôda)	doterajší							
							186	587	587	60											
							187	587	587	113											
	1640	588			7970	orná pôda	188	588	588	98	(588)	7970	orná pôda)	doterajší							
							189	588	588	135											
							190	588	588	196											
	1301	589/1			3964	orná pôda	191	589/1	589/1	47	(589/1)	3964	orná pôda)	doterajší							
							192	589/1	589/1	63											
							193	589/1	589/1	94											
	1301	589/3			1948	orná pôda	194	589/3	589/3	26	(589/3)	1948	orná pôda)	doterajší							
							195	589/3	589/3	3											
							196	589/3	589/3	51											
	1301	589/4			1958	orná pôda	197	589/4	589/4	19	(589/4)	1958	orná pôda)	doterajší							
							198	589/4	589/4	3											
							199	589/4	589/4	38											
	1640	589/21			3918	orná pôda	200	589/21	589/21	37	(589/21)	3918	orná pôda)	doterajší							
							201	589/21	589/21	4											
							202	589/21	589/21	74											
	976	589/22			3911	orná pôda	203	589/22	589/22	42	(589/22)	3911	orná pôda)	doterajší							
							204	589/22	589/22	5											
							205	589/22	589/22	83											
	1301	590			8808	orná pôda	206	590	590	89	(590)	8808	orná pôda)	doterajší							
							207	590	590	15											
							208	590	590	178											
	1640	591/1			3812	orná pôda	209	591/1	591/1	37	(591/1)	3812	orná pôda)	doterajší							
							210	591/1	591/1	7											
							211	591/1	591/1	74											
	1301	591/2			3731	orná pôda	212	591/2	591/2	42	(591/2)	3731	orná pôda)	doterajší							
							213	591/2	591/2	9											
							214	591/2	591/2	84											
	1301	592			5542	orná pôda	215	592	592	54	(592)	5542	orná pôda)	doterajší							
							216	592	592	12											
							217	592	592	107											
	1301	593/1			2878	orná pôda	218	593/1	593/1	26	(593/1)	2878	orná pôda)	doterajší							
							219	593/1	593/1	6											
							220	593/1	593/1	52											
	1640	593/2			2683	orná pôda	221	593/2	593/2	28	(593/2)	2683	orná pôda)	doterajší							
							222	593/2	593/2	7											
							223	593/2	593/2	57											
	1640	593/3			2373	orná pôda	224	593/3	593/3	29	(593/3)	2373	orná pôda)	doterajší							
							225	593/3	593/3	7											
							226	593/3	593/3	57											
	1301	595			4093	orná pôda	227	595	595	34	(595)	4093	orná pôda)	doterajší							
							228	595	595	10											
							229	595	595	69											
	1517	597/1			3342	orná pôda	230	597/1	597/1	26	(597/1)	3342	orná pôda)	doterajší							
							231	597/1	597/1	9											
							232	597/1	597/1	51											
	1886	608			1477	orná pôda	233	608	608	21	(608)	1477	orná pôda)	doterajší							
							234	608	608	6											

VÝKAZ VÝMER

Doterajší stav														Zmeny					Nový stav				
Číslo				Výmera		Druh pozemku	Diel číslo	k parcele číslo	m ²	od parcely číslo	m ²	Číslo parcely	Výmera		Druh pozemku kód	Vlastník (iná opráv. osoba) adresa, (sídlo)							
PK vložky	listu vlastn.	parcely		ha	m ²								ha	m ²									
PK	LV	PK	KN-E	KN-C																			
	1517		620		1018	orná pôda	235		608	41													
							236		620	19	(620)	1018	orná pôda		doterajší								
	816		625		434	orná pôda	237		620	77													
							238		625	42	(625)	434	orná pôda		doterajší								
	1301		626/2		4639	orná pôda	239		625	92													
							240		626/2	6	(626/2)	4639	orná pôda		doterajší								
	825		626/3		4640	orná pôda	241		626/2	38													
							242		626/3	51	(626/3)	4640	orná pôda		doterajší								
	1301		627		7973	orná pôda	243		626/3	20													
							244		626/3	103													
	757		628/1		1917	orná pôda	245		627	85	(627)	7973	orná pôda		doterajší								
							246		627	86													
	757		628/2		9765	orná pôda	247		627	169													
							248		628/1	21	(628/1)	1917	orná pôda		doterajší								
	1301		629/1		2471	orná pôda	249		628/1	30													
							250		628/1	42													
	1301		629/2		2464	orná pôda	251		628/2	104	(628/2)	9765	orná pôda		doterajší								
							252		628/2	193													
	1134		629/3		2445	orná pôda	253		628/2	208													
							254		629/1	27	(629/1)	2471	orná pôda		doterajší								
	2697		634		2269	orná pôda	255		629/1	53													
							256		629/1	53													
	2697		635		2304	orná pôda	257		629/2	28	(629/2)	2464	orná pôda		doterajší								
							258		629/2	56													
	816		636		3232	orná pôda	259		629/2	55													
							260		629/3	28	(629/3)	2445	orná pôda		doterajší								
	2065		637/2		2815	orná pôda	261		629/3	57													
							262		629/3	57													
							263		634	57	(634)	2269	orná pôda		doterajší								
							264		634	5													
							265		634	93													
							266		635	56	(635)	2304	orná pôda		doterajší								
							267		635	16													
							268		635	113													
							269		636	41	(636)	3232	orná pôda		doterajší								
							270		636	5													
							271		636	81													
							272		637/2	57	(637/2)	2815	orná pôda		doterajší								
							273		637/2	35													
							274		637/2	114													
Spolu:					28	8410					17657	28	8410										
Stav podľa registra C KN																							
			508/174		2	1022	orná pôda					508/174	2	1022	orná pôda	doterajší							
	2734		508/208		1	0169	orná pôda					508/208	1	0169	orná pôda 1	doterajší							
	1313		572/2			9157	zastav.pl.					572/2	9157	zastav.pl. 22	doterajší								
	1313		572/10		1	3914	zastav.pl.					572/10	1	3914	zastav.pl. 22	doterajší							
	2068		572/11			826	ostat.pl.					572/11	826	ostat.pl. 34	doterajší								
	2068		572/13			29	zastav.pl.					572/13	29	zastav.pl. 22	doterajší								
	2068		572/14			58	zastav.pl.					572/14	58	zastav.pl. 22	doterajší								
			600/1			551	lesný poz.					600/1	551	lesný poz. 38	doterajší								
			600/2			755	orná pôda					600/2	755	orná pôda 1	doterajší								
			601/1		13	2436	orná pôda					601/1	13	2436	orná pôda 1	doterajší							
			601/5			1793	orná pôda					601/5	1793	orná pôda 1	doterajší								
	1301		601/11			4297	orná pôda					601/11	4297	orná pôda 1	doterajší								
			601/12			4084	orná pôda					601/12	4084	orná pôda 1	doterajší								
	1301		601/13			3479	orná pôda					601/13	3479	orná pôda 1	doterajší								
	1301		601/14			3225	orná pôda					601/14	3225	orná pôda 1	doterajší								

VÝKAZ VÝMER

Doterajší stav														Zmeny					Nový stav			
PK vložky		Číslo listu vlastn.			parcely		Výmera		Druh pozemku	Diel číslo	k parcele číslo	m ²	od parcely číslo	m ²	Číslo parcely	Výmera		Druh pozemku	Vlastník (iná opráv. osoba) adresa, (sídlo)			
PK	LV	PK	KN-E	KN-C	ha	m ²	ha	m ²								ha	m ²					
				601/15		3145		orná pôda						601/15		3145		orná pôda 1	doterajší			
	1301			601/16		3165		orná pôda						601/16		3165		orná pôda 1	doterajší			
	1640			601/17		4398		orná pôda						601/17		4398		orná pôda 1	doterajší			
	1301			601/18	1	5988		orná pôda						601/18	1	5988		orná pôda 1	doterajší			
	1301			601/19		1620		orná pôda						601/19		1620		orná pôda 1	doterajší			
	1301			601/20		1419		orná pôda						601/20		1419		orná pôda 1	doterajší			
				601/21		1397		orná pôda						601/21		1397		orná pôda 1	doterajší			
	1301			601/22		1380		orná pôda						601/22		1380		orná pôda 1	doterajší			
	1301			601/23		2551		orná pôda						601/23		2551		orná pôda 1	doterajší			
	2253			601/24		2250		orná pôda						601/24		2250		orná pôda 1	doterajší			
	1301			601/25		1376		orná pôda						601/25		1376		orná pôda 1	doterajší			
	1301			601/26		1163		orná pôda						601/26		1163		orná pôda 1	doterajší			
	1301			601/27		972		orná pôda						601/27		972		orná pôda 1	doterajší			
				601/29		771		orná pôda						601/29		771		orná pôda 1	doterajší			
	1301			601/30		549		orná pôda						601/30		549		orná pôda 1	doterajší			
	1301			601/31		525		orná pôda						601/31		525		orná pôda 1	doterajší			
	1301			601/32		84		orná pôda						601/32		84		orná pôda 1	doterajší			
	2068			601/33		32		ostat.pl.						601/33		32		ostat.pl. 34	doterajší			
	2068			601/34		22		ostat.pl.						601/34		22		ostat.pl. 34	doterajší			
	2068			601/35		20		ostat.pl.						601/35		20		ostat.pl. 34	doterajší			
	2068			601/36		21		ostat.pl.						601/36		21		ostat.pl. 34	doterajší			
	2068			601/37		20		ostat.pl.						601/37		20		ostat.pl. 34	doterajší			
	2068			601/38		27		ostat.pl.						601/38		27		ostat.pl. 34	doterajší			
	2068			601/39		38		ostat.pl.						601/39		38		ostat.pl. 34	doterajší			
	2068			601/40		88		ostat.pl.						601/40		88		ostat.pl. 34	doterajší			
	816			601/41		2		orná pôda						601/41		2		orná pôda 1	doterajší			
	1301			601/42		2		orná pôda						601/42		2		orná pôda 1	doterajší			
				601/43		3		orná pôda						601/43		3		orná pôda 1	doterajší			
	1301			601/44		3		orná pôda						601/44		3		orná pôda 1	doterajší			
	1467			601/45		7		orná pôda						601/45		7		orná pôda 1	doterajší			
	1617			601/46		8		orná pôda						601/46		8		orná pôda 1	doterajší			
	2068			601/47		6		ostat.pl.						601/47		6		ostat.pl. 34	doterajší			
	2068			601/48		6		ostat.pl.						601/48		6		ostat.pl. 34	doterajší			
	2068			601/49		6		ostat.pl.						601/49		6		ostat.pl. 34	doterajší			
	2068			601/50		35		ostat.pl.						601/50		35		ostat.pl. 34	doterajší			
				601/51		14		orná pôda						601/51		14		orná pôda 1	doterajší			
	1301			601/52		15		orná pôda						601/52		15		orná pôda 1	doterajší			
	1301			601/53		49		orná pôda						601/53		49		orná pôda 1	doterajší			

VÝKAZ VÝMER

Doterajší stav														Zmeny					Nový stav			
Číslo					Výmera		Druh pozemku	Diel číslo	k parcele číslo	m ²	od parcely číslo	m ²	Číslo parcely	Výmera		Druh pozemku	Vlastník (iná opráv. osoba) adresa, (sídl.)					
PK vložky	listu vlastn.	parcely			ha	m ²								ha	m ²			Číslo parcely	ha	m ²	kód	
PK	LV	PK	KN-E	KN-C	ha	m ²																
	1301			601/54	61		orná pôda					601/54	61		orná pôda 1	doterajší						
	2068			601/96	3		ostat.pl.					601/96	3		ostat.pl. 34	doterajší						
	2068			601/97	25		ostat.pl.					601/97	25		ostat.pl. 34	doterajší						
	2068			601/98	28		ostat.pl.					601/98	28		ostat.pl. 34	doterajší						
	2068			601/99	17		ostat.pl.					601/99	17		ostat.pl. 34	doterajší						
	2068			601/100	12		ostat.pl.					601/100	12		ostat.pl. 34	doterajší						
	2068			601/101	54		ostat.pl.					601/101	54		ostat.pl. 34	doterajší						
	2068			601/102	21		ostat.pl.					601/102	21		ostat.pl. 34	doterajší						
	2068			601/103	22		ostat.pl.					601/103	22		ostat.pl. 34	doterajší						
	2068			601/104	26		ostat.pl.					601/104	26		ostat.pl. 34	doterajší						
	2068			601/105	12		ostat.pl.					601/105	12		ostat.pl. 34	doterajší						
	2068			601/106	12		ostat.pl.					601/106	12		ostat.pl. 34	doterajší						
	2068			601/107	12		ostat.pl.					601/107	12		ostat.pl. 34	doterajší						
	2068			601/108	4		ostat.pl.					601/108	4		ostat.pl. 34	doterajší						
	2068			601/109	28		ostat.pl.					601/109	28		ostat.pl. 34	doterajší						
	2068			601/110	32		ostat.pl.					601/110	32		ostat.pl. 34	doterajší						
	2068			601/111	20		ostat.pl.					601/111	20		ostat.pl. 34	doterajší						
	2068			601/112	15		ostat.pl.					601/112	15		ostat.pl. 34	doterajší						
	2068			601/113	76		ostat.pl.					601/113	76		ostat.pl. 34	doterajší						
	2068			601/114	33		ostat.pl.					601/114	33		ostat.pl. 34	doterajší						
	2068			601/115	39		ostat.pl.					601/115	39		ostat.pl. 34	doterajší						
	2068			601/116	50		ostat.pl.					601/116	50		ostat.pl. 34	doterajší						
	2068			601/117	23		ostat.pl.					601/117	23		ostat.pl. 34	doterajší						
	2068			601/118	24		ostat.pl.					601/118	24		ostat.pl. 34	doterajší						
	2068			601/119	23		ostat.pl.					601/119	23		ostat.pl. 34	doterajší						
	2068			601/120	17		ostat.pl.					601/120	17		ostat.pl. 34	doterajší						
	2068			601/121	11		ostat.pl.					601/121	11		ostat.pl. 34	doterajší						
	2068			601/122	6		ostat.pl.					601/122	6		ostat.pl. 34	doterajší						
	2068			601/123	2		ostat.pl.					601/123	2		ostat.pl. 34	doterajší						
	2068			601/124	3		ostat.pl.					601/124	3		ostat.pl. 34	doterajší						
	2068			601/125	30		ostat.pl.					601/125	30		ostat.pl. 34	doterajší						
	2068			601/126	87		ostat.pl.					601/126	87		ostat.pl. 34	doterajší						
	2068			601/128	2934		ostat.pl.					601/128	2934		ostat.pl. 34	doterajší						
	1301			601/129	301		orná pôda					601/129	301		orná pôda 1	doterajší						
				631/1	7	3990	orná pôda					631/1	7	3990	orná pôda 1	doterajší						
	1301			631/18	1	0835	orná pôda					631/18	1	0835	orná pôda 1	doterajší						
	2068			631/100	500		ostat.pl.					631/100	500		ostat.pl. 34	doterajší						
	2068			631/101	48		ostat.pl.					631/101	48		ostat.pl. 34	doterajší						

VÝKAZ VÝMER

Doterajší stav														Zmeny					Nový stav			
Číslo					Výmera		Druh pozemku	Diel číslo	k parcele číslo	m ²	od parcely číslo	m ²	Číslo parcely	Výmera		Druh pozemku kód	Vlastník (iná opráv. osoba) adresa, (sídlo)					
PK vložky	listu vlastn.	parcely			ha	m ²								ha	m ²							
PK	LV	PK	KN-E	KN-C																		
	2068			631/102	939	ostat.pl.						631/102	939	ostat.pl. 34	doterajší							
	2068			631/103	8048	ostat.pl.						631/103	8048	ostat.pl. 34	doterajší							
	2068			631/104	175	ostat.pl.						631/104	175	ostat.pl. 34	doterajší							
	2068			631/105	2190	ostat.pl.						631/105	2190	ostat.pl. 34	doterajší							
	2068			631/106	159	ostat.pl.						631/106	159	ostat.pl. 34	doterajší							
	2068			631/107	2480	ostat.pl.						631/107	2480	ostat.pl. 34	doterajší							
	2068			631/108	179	ostat.pl.						631/108	179	ostat.pl. 34	doterajší							
	2068			631/109	18	ostat.pl.						631/109	18	ostat.pl. 34	doterajší							
	2068			631/110	2515	ostat.pl.						631/110	2515	ostat.pl. 34	doterajší							
	2068			631/111	78	ostat.pl.						631/111	78	ostat.pl. 34	doterajší							
	2068			631/112	191	ostat.pl.						631/112	191	ostat.pl. 34	doterajší							
	2068			631/113	165	ostat.pl.						631/113	165	ostat.pl. 34	doterajší							
	2068			631/121	151	ostat.pl.						631/121	151	ostat.pl. 34	doterajší							
	2068			631/122	134	ostat.pl.						631/122	134	ostat.pl. 34	doterajší							
	2068			631/132	111	ostat.pl.						631/132	111	ostat.pl. 34	doterajší							
				631/133	807	orná pôda						631/133	807	orná pôda 1	doterajší							
	2068			631/134	102	ostat.pl.						631/134	102	ostat.pl. 34	doterajší							
	2068			631/141	101	ostat.pl.						631/141	101	ostat.pl. 34	doterajší							
	2068			631/142	139	ostat.pl.						631/142	139	ostat.pl. 34	doterajší							
	2068			631/143	354	ostat.pl.						631/143	354	ostat.pl. 34	doterajší							
	2068			631/147	4	ostat.pl.						631/147	4	ostat.pl. 34	doterajší							
	2068			631/148	17	ostat.pl.						631/148	17	ostat.pl. 34	doterajší							
	2068			631/149	87	ostat.pl.						631/149	87	ostat.pl. 34	doterajší							
	1301			631/154	2 6767	orná pôda						631/154	2 6767	orná pôda 1	doterajší							
				631/161	1291	orná pôda						631/161	1291	orná pôda 1	doterajší							
	1301			631/162	921	orná pôda						631/162	921	orná pôda 1	doterajší							
	1220			631/166	5865	orná pôda						631/166	5865	orná pôda 1	doterajší							
				636/12	1765	zastav.pl.						636/12	1765	zastav.pl. 22	doterajší							
	1687			639/2	3518	zastav.pl.						639/2	3518	zastav.pl. 18	doterajší							
	1176			639/8	942	zastav.pl.						639/8	942	zastav.pl. 18	doterajší							
	2068			639/9	73	zastav.pl.						639/9	73	zastav.pl. 18	doterajší							
	2068			639/11	27	zastav.pl.						639/11	27	zastav.pl. 18	doterajší							
	2068			639/12	36	zastav.pl.						639/12	36	zastav.pl. 18	doterajší							
	1220			639/14	1998	zastav.pl.						639/14	1998	zastav.pl. 18	doterajší							
	2068			639/15	61	zastav.pl.						639/15	61	zastav.pl. 18	doterajší							
	2068			639/21	12	zastav.pl.						639/21	12	zastav.pl. 18	doterajší							
Spolu:					40	0828						40	0828									

VÝKAZ VÝMER

Doterajší stav													Zmeny					Nový stav			
Číslo			Výmera		Druh pozemku	Diel číslo	k parcele číslo	m ²	od parcely číslo	m ²	Číslo parcely	Výmera		Druh pozemku kód	Vlastník (iná opráv. osoba) adresa, (sídlo)						
PK vložky	listu vlastn.	parcely										ha	m ²			ha	m ²				
PK	LV	PK	KN-E	KN-C																	
<p>Poznámka č.1: Zriaďuje sa vecné bremeno spočívajúce v práve umiestnenia plynárenského zariadenia (SO 706 Preložka STL plynovodu DN 90 v km 15,470 D4) na cudzom pozemku, strpenia existencie jeho ochranného a bezpečnostného pásma, prevádzky, údržby a rekonštrukcie plynárenského zariadenia (SO 706 Preložka STL plynovodu DN 90 v km 15,470 D4) a v práve vstupu a vjazdu na cudzí pozemok v ktoromkoľvek čase a ročnom období v zmysle platných právnych predpisov v prospech správcu plynovodu (SPP - distribúcia, a.s.) na parcelách registra KN-E č. 512, 586/2, 587, 588, 589/1, 589/3, 589/4, 589/21, 589/22, 590, 591/1, 591/2, 592, 593/1, 593/2, 593/3, 595, 597/1, 608, 620, 625, 626/2, 626/3, 627, 628/1, 628/2, 629/1, 629/2, 629/3, 634, 635, 636, 637/2 a na parcelách registra KN-C č. 572/2, 572/10, 572/14, 601/11, 601/13, 601/14, 601/16, 601/17, 601/18, 601/19, 601/20, 601/22, 601/23, 601/24, 601/25, 601/26, 601/50, 601/53, 601/54, 601/125, 601/126, 601/128, 601/129, 631/18, 631/102, 631/103, 631/104, 631/105, 631/106, 631/107, 631/109, 631/134, 631/149, 631/154, 631/162, 631/166, 639/12, 639/15 vo vyznačených dieloch.</p>																					
<p>Poznámka č.2: Zriaďuje sa vecné bremeno spočívajúce v práve umiestnenia plynárenského zariadenia (SO 706 Preložka STL plynovodu DN 90 v km 15,470 D4) na cudzom pozemku, strpenia existencie jeho ochranného pásma, prevádzky, údržby a rekonštrukcie plynárenského zariadenia (SO 706 Preložka STL plynovodu DN 90 v km 15,470 D4) a v práve vstupu a vjazdu na cudzí pozemok v ktoromkoľvek čase a ročnom období v zmysle platných právnych predpisov v prospech správcu plynovodu (SPP - distribúcia, a.s.) na parcelách registra KN-C č. 572/13, 639/9, 639/11 vo vyznačených dieloch.</p>																					
<p>Poznámka č.3: Zriaďuje sa vecné bremeno spočívajúce v práve strpenia existencie ochranného a bezpečnostného pásma plynárenského zariadenia (SO 706 Preložka STL plynovodu DN 90 v km 15,470 D4), prevádzky, údržby a rekonštrukcie plynárenského zariadenia (SO 706 Preložka STL plynovodu DN 90 v km 15,470 D4) a v práve vstupu a vjazdu na cudzí pozemok v ktoromkoľvek čase a ročnom období v zmysle platných právnych predpisov v prospech správcu plynovodu (SPP - distribúcia, a.s.) na parcelách registra KN-C č. 601/52, 631/108, 631/112, 639/2, 639/8, 639/14 vo vyznačených dieloch.</p>																					
<p>Poznámka č.4: Zriaďuje sa vecné bremeno spočívajúce v práve strpenia existencie bezpečnostného pásma plynárenského zariadenia (SO 706 Preložka STL plynovodu DN 90 v km 15,470 D4), prevádzky, údržby a rekonštrukcie plynárenského zariadenia (SO 706 Preložka STL plynovodu DN 90 v km 15,470 D4) a v práve vstupu a vjazdu na cudzí pozemok v ktoromkoľvek čase a ročnom období v zmysle platných právnych predpisov v prospech správcu plynovodu (SPP - distribúcia, a.s.) na parcelách registra KN-C č. 508/208, 572/11, 601/27, 601/30, 601/31, 601/32, 601/33, 601/34, 601/35, 601/36, 601/37, 601/38, 601/39, 601/40, 601/41, 601/42, 601/44, 601/45, 601/46, 601/47, 601/48, 601/49, 601/96, 601/97, 601/98, 601/99, 601/100, 601/101, 601/102, 601/103, 601/104, 601/105, 601/106, 601/107, 601/108, 601/109, 601/110, 601/111, 601/112, 601/113, 601/114, 601/115, 601/116, 601/117, 601/118, 601/119, 601/120, 601/121, 601/122, 601/123, 601/124, 631/100, 631/101, 631/110, 631/111, 631/113, 631/121, 631/122, 631/132, 631/141, 631/142, 631/143, 631/147, 631/148, 639/21 vo vyznačených dieloch.</p>																					
<p>Poznámka č.5: Vecné bremeno sa nezriaďuje na parcelách registra KN-C č. 601/124 (diel 275), 601/128 (diel 276), 631/18 (diel 277), 631/111 (diel 278), 631/134 (diel 279) a registra KN-C č. 626/2 (diel 280), ktorých výmera je po zaokrúhlení na celé m2 menšia ako 1m2, preto sa vo výkaze výmer neuvádzajú.</p>																					
<p>Poznámka č.6: Ochranné pásmo je zriadené podľa Zákona č. 251/2012 Z. z., § 79, ods. 2), písmeno a), b) v platnom znení vo vyznačenom rozsahu. Diely ochranného pásma - diely č. 2, 3, 6, 7, 11, 12, 14, 17, 20, 23, 26, 29, 32, 35, 38, 41, 44, 47, 50, 72, 74, 76, 78, 109, 112, 115, 117, 119, 124, 127, 130, 132, 134, 136, 138, 140, 144, 150, 157, 159, 162, 165, 167, 169, 171, 172, 173, 175, 177, 180, 183, 185, 188, 191, 194, 197, 200, 203, 206, 209, 212, 215, 218, 221, 224, 227, 230, 233, 236, 238, 240, 242, 245, 248, 251, 254, 257, 260, 263, 266, 269, 272.</p>																					
<p>Poznámka č.7: Bezpečnostné pásmo je zriadené podľa Zákona č. 251/2012 Z. z., § 80, ods. 2), písmeno b) v platnom znení vo vyznačenom rozsahu. Diely bezpečnostného pásma - diely č. 1, 4, 5, 8, 9, 10, 13, 15, 16, 18, 19, 21, 22, 24, 25, 27, 28, 30, 31, 33, 34, 36, 37, 39, 40, 42, 43, 45, 46, 48, 49, 51-71, 73, 75, 77, 79, 80-107, 108, 110, 111, 113, 114, 116, 118, 120, 121, 122, 123, 125, 126, 128, 129, 131, 133, 135, 137, 139, 141, 142, 143, 145-149, 151-156, 158, 160, 161, 163, 164, 166, 168, 170, 174, 176, 178, 179, 181, 182, 184, 186, 187, 189, 190, 192, 193, 195, 196, 198, 199, 201, 202, 204, 205, 207, 208, 210, 211, 213, 214, 216, 217, 219, 220, 222, 223, 225, 226, 228, 229, 231, 232, 234, 235, 237, 239, 241, 243, 244, 246, 247, 249, 250, 252, 253, 255, 256, 258, 259, 261, 262, 264, 265, 267, 268, 270, 271, 273, 274.</p>																					
<p>Legenda: <u>kód spôsobu využívania</u></p> <ul style="list-style-type: none"> 1 - Pozemok využívaný pre rastlinnú výrobu, na ktorom sa pestujú obilniny, okopaniny, krmoviny, technické plodiny, zelenina a iné poľnoh. plodiny alebo pozemok dočasne nevyužívaný pre rastlinnú výrobu 18 - Pozemok, na ktorom je dvor 22 - Pozemok, na ktorom je postavená inžinierska stavba – cestná, miestna a účelová komunikácia, lesná cesta, poľná cesta, chodník, nekryté parkovisko a ich súčasti 34 - Pozemok, na ktorom je manipulačná a skladová plocha, objekt a stavba slúžiaca lesnému hospodárstvu 38 - Pozemok s lesným porastom, dočasne bez lesného porastu na účely obnovy lesa alebo po vykonaní náhodnej ťažby 																					

Přehled kladu listov



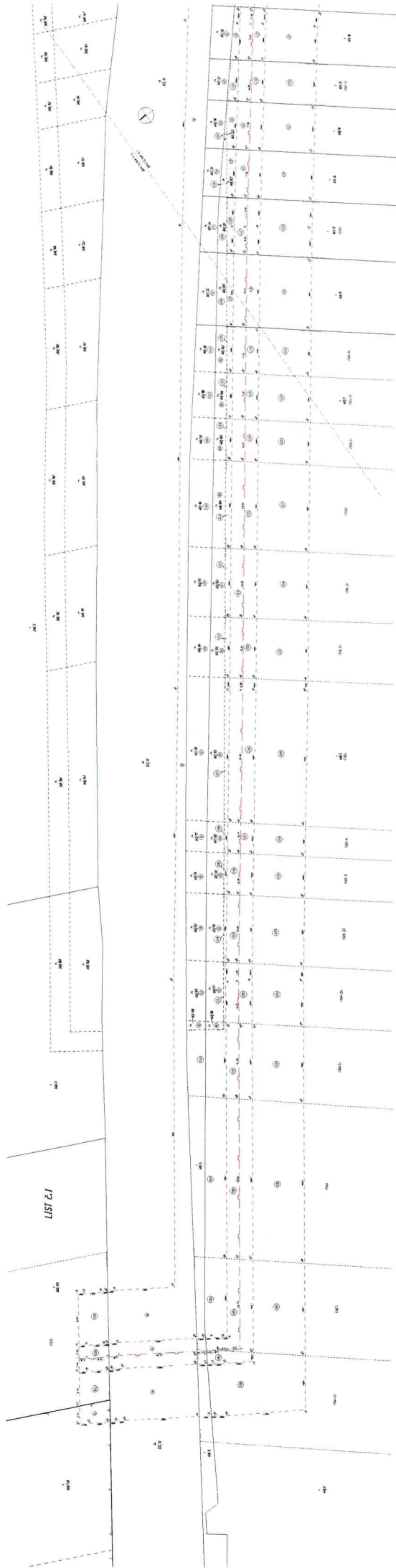

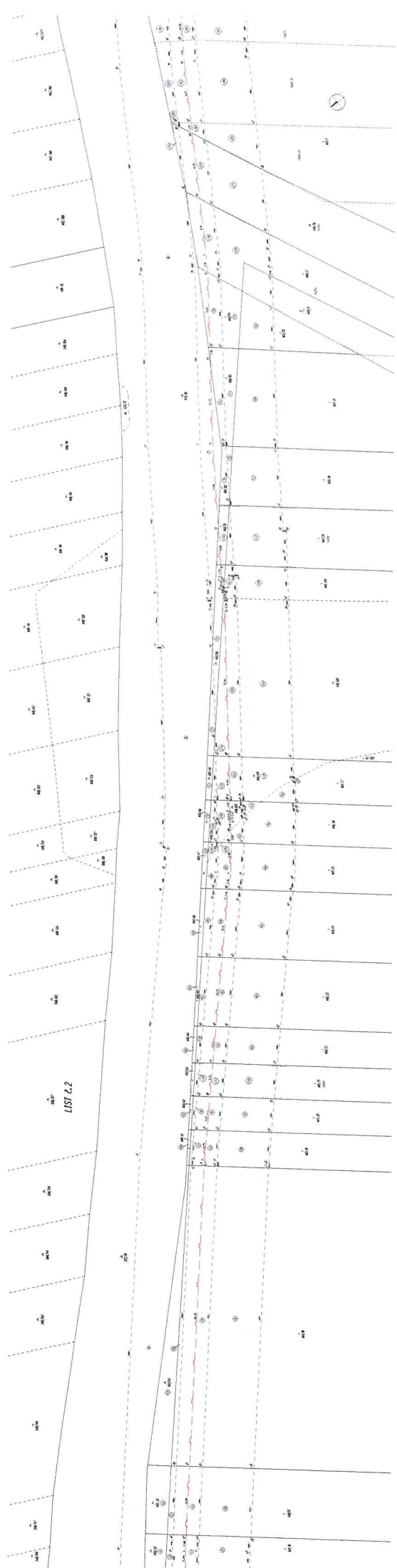

LIST 2.2

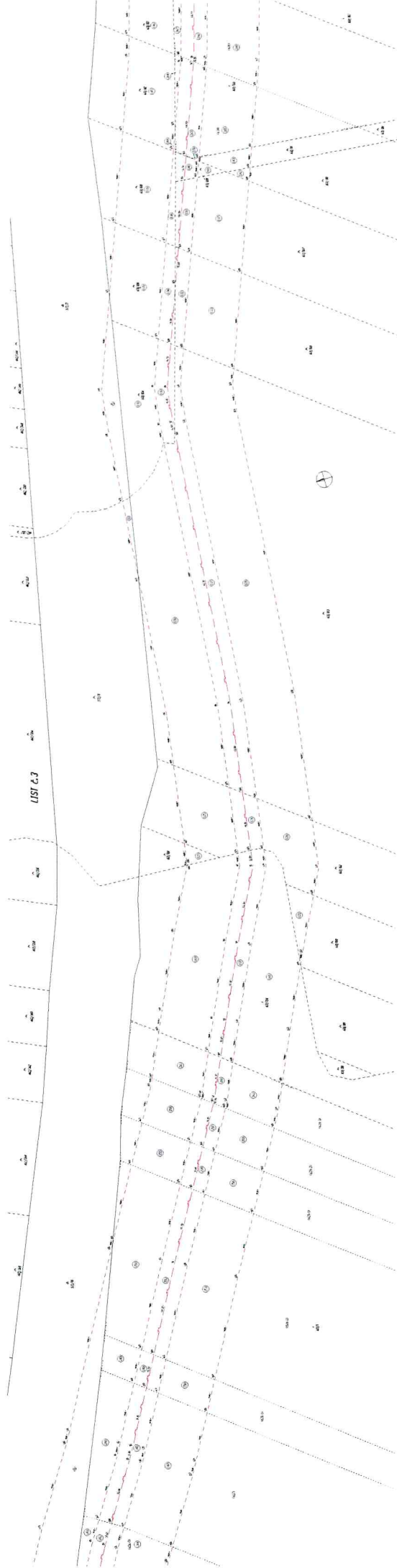

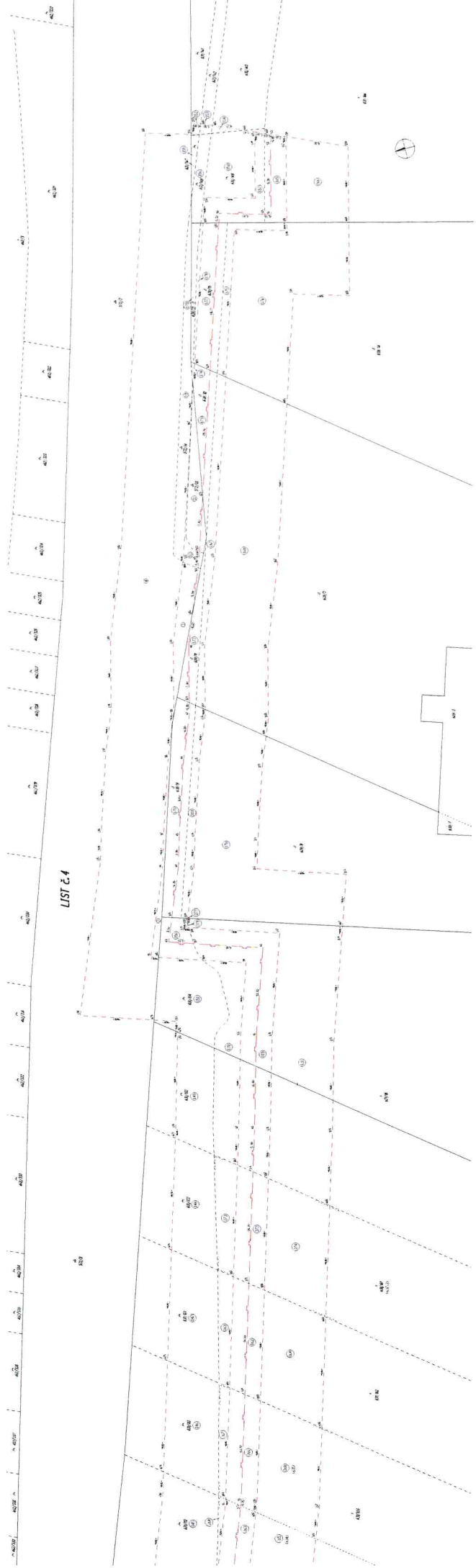

Stanoviská komisií Zastupiteľstva BSK

Bod : „Návrh na určenie primeranej jednorazovej odplaty za zriadenie zákonného vecného bremena v prospech SPP – distribúcia, a.s., na majetku Bratislavského samosprávneho kraja v k.ú. Most pri Bratislave“

Názov komisie	Stanovisko komisie k návrhu materiálu	Hlasovanie	Akceptované / Neakceptované	Zapracované / Nezapracované
Finančná komisia	Komisia odporúča Zastupiteľstvu BSK prerokovať predložený materiál a schváliť v predloženej podobe.	Prítomní 7 Za 7 Proti 0 Zdržal 0 Nehlasoval 0		
Komisia dopravy	Komisia odporúča Zastupiteľstvu BSK prerokovať predložený materiál a schváliť v predloženej podobe.	Prítomní 7 Za 7 Proti 0 Zdržal 0 Nehlasoval 0		
Komisia majetku, investícií a verejného obstarávania	Komisia odporúča Zastupiteľstvu BSK prerokovať predložený materiál a schváliť v predloženej podobe	Prítomní 5 Za 5 Proti 0 Zdržal 0 Nehlasoval 0		